

JAHRESRECHNUNG 2020

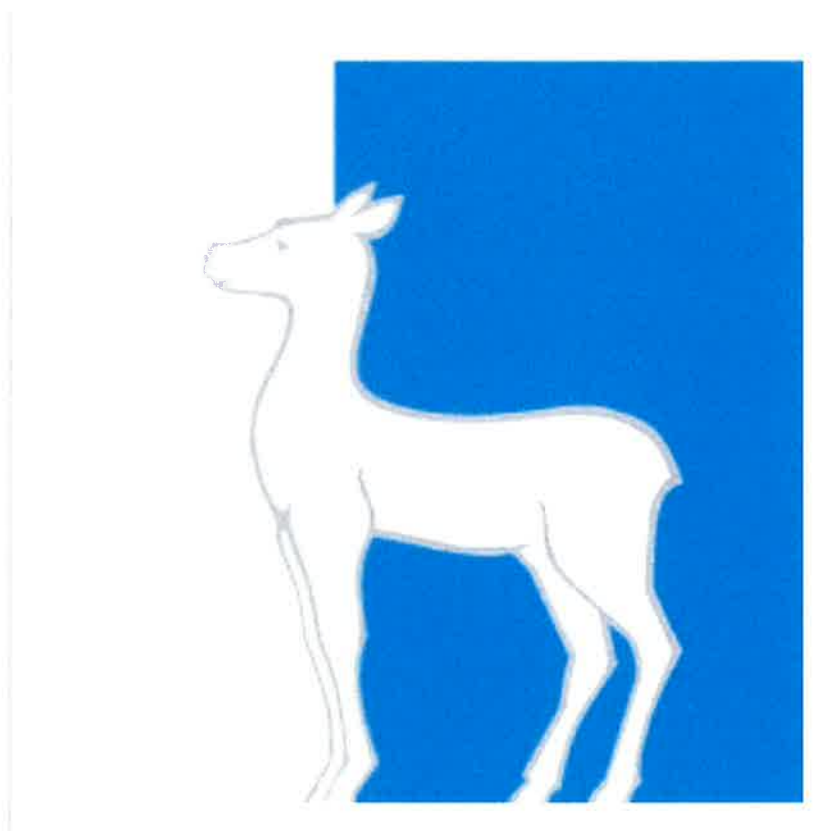

EINWOHNERGEMEINDE HINDELBANK

**Inhaltsverzeichnis**

1	Berichterstattung	3
1.1	Bericht.....	3
1.1.1	Erfolgsrechnung.....	3
1.1.2	Spezialfinanzierungen.....	5
1.1.3	Übrige Spezialfinanzierungen mit Gemeindereglement.....	5
1.1.4	Investitionen.....	6
1.1.5	Bilanz: Entwicklung von Aktiven und Passiven.....	6
1.1.6	Nachkredite.....	6
1.2	Spezialfinanzierungen	7
2	Eckdaten	8
2.1	Übersicht.....	8
2.2	Selbstfinanzierung / Finanzierungsergebnis	8
2.3	Gestufter Erfolgsausweis.....	9
2.3.1	Gesamter Haushalt	9
2.3.2	Allgemeiner Haushalt.....	9
2.3.3	SF Wasser	10
2.3.4	SF Abwasser.....	11
2.3.5	SF Abfall	12
3	Bilanz	13
4	Funktionen	14
4.1	Erfolgsrechnung.....	14
4.2	Investitionsrechnung	18
5	Sachgruppen	19
5.1	Erfolgsrechnung	19
5.2	Investitionsrechnung	20
6	Geldflussrechnung	21
7	Finanzkennzahlen	23
7.1	Gesamthaushalt.....	23
7.2	Allgemeiner Haushalt	23
7.3	Spezialfinanzierung Wasserversorgung	23
7.4	Spezialfinanzierung Abwasserentsorgung.....	24
7.5	Spezialfinanzierung Abfall	24
8	Beschluss der Exekutive	24
9	Bestätigungsbericht	25
10	Genehmigung der Jahresrechnung	26
11	Anhang	27
11.1	Regelwerk	27
11.2	Grundlagen der Jahresrechnung.....	28
11.3	Eigenkapitalnachweis	28
11.4	Rückstellungsspiegel.....	30
11.5	Beteiligungsspiegel	31
11.6	Gewährleistungsspiegel	32
11.7	Anlagespiegel.....	33
11.8	Kreditkontrolle	34
11.8.1	Verpflichtungskredite für Investitionen.....	34
11.8.2	Nachkredite.....	35



11.9	Weitere massgebende Angaben	36
11.9.1	Wiederbeschaffungswert und Werterhaltungskosten SF Wasser	36
11.9.2	Wiederbeschaffungswert und Werterhaltungskosten SF Abwasser ..	36
12	Details zur Jahresrechnung	37
12.1	Bilanz	37 - 42
12.2	Erfolgsrechnung nach Funktionen	43 - 74
12.3	Erfolgsrechnung nach Sachgruppen.....	75 - 92
12.4	Investitionsrechnung nach Funktionen	93 - 96
12.5	Investitionsrechnung nach Sachgruppen.....	97 - 98



1 Berichterstattung

Bericht

Allgemeines

Die Jahresrechnung 2020 wurde nach dem Rechnungslegungsmodell HRM2 gemäss Art. 70 Gemeindegesetz (GG, BSG 170.11) erstellt. Zum Einsatz gelangte die Gemeindesoftware ABACUS und NEST/IS-E.

Ergebnis (Management Summary)

Nach HRM2 werden verschiedene Rechnungsergebnisse ausgewiesen. Genehmigt werden muss das Gesamtergebnis. Dieses ist die Summe der Teilergebnisse „Allgemeiner Haushalt (Steuerhaushalt)“ und den „Spezialfinanzierungen“.

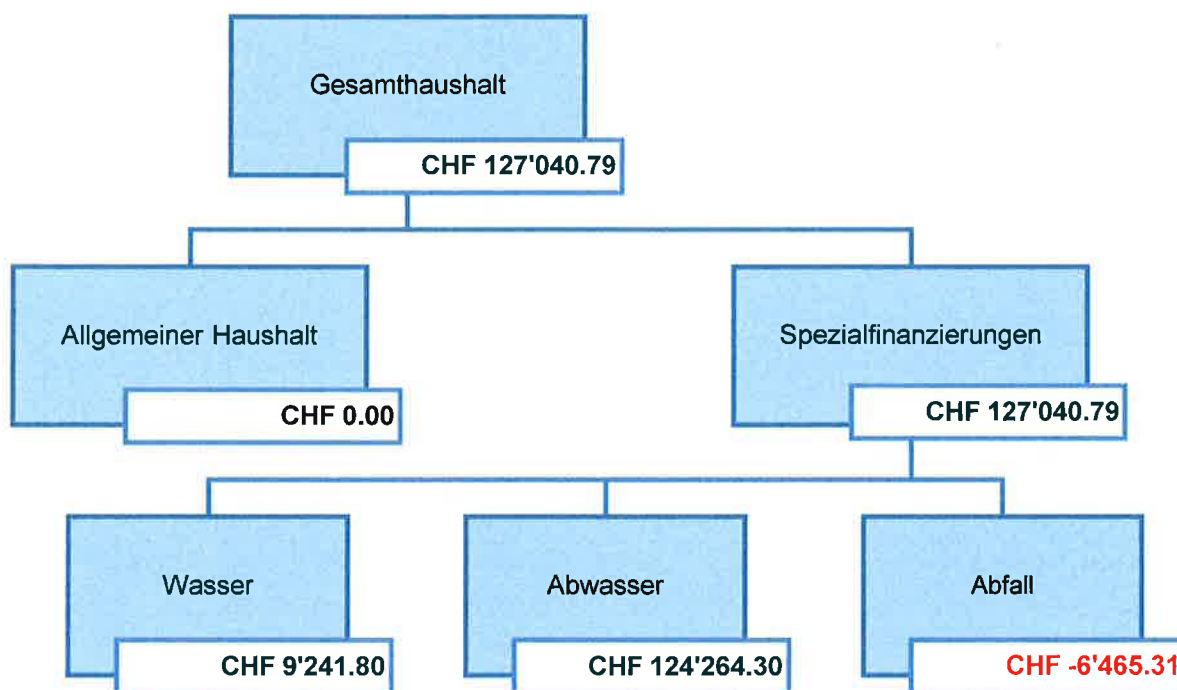

Erfolgsrechnung

Der **Gesamthaushalt** schliesst mit einem Ertragsüberschuss von CHF 127'040.79 ab, was bei einem budgetierten Aufwandüberschuss von CHF 206'360.00 einer Besserstellung von CHF 333'400.79 entspricht.

Der **Allgemeine Haushalt** schliesst nach Vornahme der systembedingten zusätzlichen Abschreibungen ausgeglichen ab (siehe Abschreibungen). Budgetiert war ein Aufwandüberschuss von CHF 183'350.00.



Nachfolgend einige Kommentare (beziehen sich auf den Gesamthaushalt):

Personalaufwand

Der Personalaufwand fiel knapp CHF 91'600.00 tiefer aus als budgetiert. Die Hauptgründe zum besseren Ergebnis liegen bei den durch Personalwechsel entstandenen leicht tieferen Lohnzahlungen, als auch den nicht besuchten Aus- oder Weiterbildungen.

Sach- / übriger Betriebsaufwand

Der Sachaufwand liegt rund CHF 29'000.00 unter den Budgetvorgaben. Verschiedene Bereiche fielen tiefer aus als budgetiert. Bedingt durch die notwendigen Massnahmen in der Pandemie, wurde einerseits diverses Verbrauchsmaterial zusätzlich beschafft und andererseits Lebensmittel für den Mittagstisch nicht benötigt. Bei den Anschaffungen von Mobiliar wurden budgetierte Einrichtungsgegenstände für Schulzimmer (Tische und Stühle) nicht beschafft (-CHF 33'940.00); stattdessen wurden für die Schüler der Oberstufe 60 Notebooks eingekauft (+CHF 38'670.00). In der Sachgruppe Dienstleistungen Dritter (Gebühren) wurden die Projektkosten zur Abklärung für den Verkauf „Kirchweg“, nach dessen Abschluss, vollumfänglich verbucht (+CHF 65'063.85). Minderausgaben von CHF 49'044.00 resultierten bei den Spesenentschädigungen, dies vor allem wegen tieferen Lager-/Exkursionskosten oder deren gänzlicher Absage.

Abschreibungen

Bei den Abschreibungen des Verwaltungsvermögens mussten CHF 50'951.00 weniger aufgewendet werden als budgetiert, einerseits weil Projekte zurückgestellt wurden oder andererseits Minderaufwand bei den Investitionen resultierten. Das bestehende Verwaltungsvermögen bei Einführung von HRM2 wird während 8 Jahren ab 2016 – 2023 mit jährlich CHF 256'383.00 abgeschrieben. Systembedingte zusätzliche Abschreibungen (Art. 84 GV) müssen vorgenommen werden, wenn der Allgemeine Haushalt einen Ertragsüberschuss ausweist und die ordentlichen Abschreibungen kleiner als die Nettoinvestitionen sind. Im Rechnungsjahr mussten CHF 219'592.41 systembedingte Zusätzliche Abschreibungen vorgenommen werden.

Transfer

Transferaufwand beinhaltet Entschädigungen an Gemeinden, Verbände, an den Kanton (Lastenausgleiche), aber auch interne Verrechnung von Dienstleistungen an die spezialfinanzierten Bereiche (Wasser, Abwasser, Abfall). Diese Leistungen liegen CHF 125'854.00 unter dem Budget. Das Gros der Differenz ist bei der gesetzlichen wirtschaftlichen Hilfe (Sozialhilfe) zu finden. Diese kann praktisch nicht budgetiert werden und wurde aufgrund der Vorvorjahreszahlen ins Budget aufgenommen (d.h. Zahlen basieren auf dem Rechnungsjahr 2018).

Fiskalertrag

Zum Fiskalertrag gehören die ordentlichen Steuern der natürlichen und juristischen Personen, die Liegenschafts- sowie Sondersteuern und die Hundetaxen. Die Gesamteinnahmen dieser Steuern liegen CHF 168'084.00 über dem Budget und CHF 265'742.00 über dem Vorjahresertrag. Die Einkommenssteuern schliessen mit Mindereinnahmen von rund CHF 102'790.00 zum Budget und rund CHF 162'190.00 zum Vorjahresertrag ab. Dies ist die direkte Folge der auf das Rechnungsjahr in Kraft getretenen Steuersenkung. Mit definitiven Veranlagungen der Steuerverwaltung, welche eine Steuerteilung bei juristischen und natürlichen Personen zur Folge hatte, ist ein enormes Minus von rund CHF 284'485.00 entstanden. Alles in Allem verdanken wir den trotzdem erfreulichen Steuerertrag nur der zusätzlichen einmaligen und unvorhersehbaren Einnahme von Vermögensgewinnsteuern in der Höhe von rund CHF 315'000.00.

Finanzertrag

Der Finanzertrag fällt um rund CHF 108'300.00 höher aus als budgetiert. Die Aufwertungen resp. Marktwertanpassungen der Wertschriften haben zu diesen höheren Erträgen geführt.

**Finanz- und Lastenausgleich**

Die Zahlung aus dem Kantonalen Finanzausgleich für den Disparitätenabbau zwischen den Gemeinden beläuft sich auf Fr 212'318.00, was CHF 8'318.00 mehr ist als budgetiert. Grundlage für die Berechnung des Finanzausgleichs bildet der harmonisierte Steuerertrag der Gemeinden. Dieser setzt sich einerseits aus den harmonisierten ordentlichen Steuern und andererseits aus den harmonisierten Liegenschaftssteuern zusammen. Der harmonisierte ordentliche Steuerertrag einer Gemeinde wird ermittelt, indem der ordentliche Steuerertrag der Gemeinde durch die Steueranlage geteilt und mit dem Harmonisierungsfaktor 1.65 multipliziert wird.

Spezialfinanzierungen**Ergebnis SF Wasserversorgung**

Die Wasserversorgung (Funktion 7101) schliesst mit einem Ertragsüberschuss von CHF 9'241.80 ab. Budgetiert war ein Ertragsüberschuss von CHF 380.00. Die Besserstellung beträgt CHF 8'861.80.

Ergebnis SF Abwasserentsorgung

Die Abwasserentsorgung (Funktion 7201) schliesst mit einem Gewinn von CHF 124'264.30 ab. Budgetiert war ein Verlust von CHF 6'750.00. Die Besserstellung beträgt CHF 131'014.30.

Ergebnis SF Abfallentsorgung

Die Abfallentsorgung (Funktion 7301) schliesst mit einem Aufwandüberschuss von CHF 6'465.31 ab. Bei einem budgetierten Aufwandüberschuss von CHF 16'640.00 entspricht dies einer Besserstellung von CHF 10'174.69.

Übrige Spezialfinanzierungen mit Gemeindereglement**SF Feuerwehr**

Die zweiseitige SF Feuerwehr schliesst mit einem Gewinn und somit einer Einlage ins Eigenkapital von CHF 46'348.81 ab, d.h. CHF 39'426.81 höher als budgetiert. Der Bestand im Eigenkapital (Kto. 29004.10) beträgt neu CHF 362'965.03. Der Anteil Betriebskosten der Gemeinde Hindelbank an die Regiofeuerwehr beträgt CHF 75'164.85 und fällt CHF 39'693.15 tiefer aus als budgetiert.

SF Regiofeuerwehr

Die Abschreibungen von CHF 27'730.00 wurden dem Konto Werterhalt entnommen. Im Rechnungsjahr wurde pandemiebedingt weniger für Aus- und Weiterbildung ausgegeben (+CHF 17'174.10). Der Bestand des Kontos Werterhalt (29305.11) beträgt mit der Entnahme der Abschreibungskosten neu CHF 214'509.05.

SF Mehrwertabschöpfung (altrechtlich)

Dieser Spezialfinanzierung werden ausserordentliche Erträge (wie Gewinne aus Liegenschaftsverkäufen, etc.) zugefügt. Verwendet werden die Gelder für die „Finanzierung“ der Abschreibungen neuer Investitionen in die Infrastruktur der Gemeinde. Für den Spielplatz beim Kindergarten und für das Mehrzweckgebäude wurden gesamthaft CHF 266'244.00 entnommen. Eingelegt wurde der Buchgewinn aus dem Verkauf der Parzelle 804 von CHF 69'624.10. Der Bestand des Kontos 29308.01 beträgt neu CHF 2'457'519.66.



Investitionen

Die Nettoinvestitionen betragen CHF 1'782'765.30 und liegen um rund CHF 132'000.00 unter dem budgetierten Betrag. Als Vorbereitung des Projekts „Ortsdurchfahrt“ durch den Kanton erfolgten Investitionen von rund CHF 644'000.00. Im Weiteren wurden Investitionen in die Erneuerung der Pump- und Wasserleitung Münchringenstrasse, in der Höhe von rund CHF 135'000.00, getätigt.

Bilanz: Entwicklung von Aktiven und Passiven

Die Bilanzsumme beträgt per Ende Rechnungsjahr CHF 20'415'031.32 (Vorjahr CHF 20'608'496.69). Das Finanzvermögen ist hauptsächlich aufgrund der Investitionstätigkeit und der jährlichen Amortisation um rund CHF 1.3 Mio. gesunken, und das Verwaltungsvermögen um rund CHF 1.1 Mio. gestiegen. Das Eigenkapital ist infolge der Einlagen in die Spezialfinanzierungen und des erfreulichen positiven Jahresergebnisses um CHF 327'829.84 gestiegen.

Das Eigenkapital des Gesamthaushaltes (SG 29) beträgt CHF 15'671'208.03. Das massgebende Eigenkapital (kumulierte Ergebnisse der Vorjahre) steht mit CHF 2'158'844.93 unverändert zu buche. Der Ertragsüberschuss von CHF 219'592.41 musste, gemäss Artikel 84 und 85 der Gemeindeverordnung (GV), als zusätzliche Abschreibungen verbucht werden.

Nachkredite

Es werden nur Nachkredite, welche den Budgetbetrag um CHF 5'000.00 übersteigen, aufgeführt (vgl. Tabelle Seite 34)

Total		CHF	746'030.03
Davon	gebunden	CHF	443'878.98
	in Kompetenz des GR	CHF	302'151.05
	zu beschliessen	CHF	0.00

**Spezialfinanzierungen**

(gebührenfinanzierte Bereiche gemäss Art. 30 Bst. B FHDV)

SF Wasserversorgung	Rechnungsjahr	Budget
Erfolg	CHF 9'241.80	CHF 380.00
Verwaltungsvermögen per 31.12.2020	CHF 1'168'759.10	
Bestand Werterhalt per 31.12.2020	CHF 1'275'910.58	
Eigenkapital per 31.12.2020	CHF 342'846.10	
SF Abwasserentsorgung	Rechnungsjahr	Budget
Erfolg	CHF 124'264.30	CHF - 6'750.00
Verwaltungsvermögen per 31.12.2020	CHF 337'744.10	
Bestand Werterhalt per 31.12.2020	CHF 5'492'345.56	
Eigenkapital per 31.12.2020	CHF 1'652'132.95	
SF Abfallentsorgung	Rechnungsjahr	Budget
Erfolg	CHF - 6'465.31	CHF - 16'640.00
Verwaltungsvermögen per 31.12.2020	CHF 74'045.00	
Eigenkapital per 31.12.2020	CHF 162'359.60	



2 Eckdaten

Übersicht

	Rechnung 2020	Budget 2020	Rechnung 2019
Jahresergebnis ER Gesamthaushalt	127'040.79	-23'010.00	304'389.47
Jahresergebnis ER Allgemeiner Haushalt			-17'017.30
Jahresergebnis Spezialfinanzierungen	127'040.79	-23'010.00	321'406.77
Steuerertrag natürliche Personen	5'058'929.85	5'158'500.00	5'151'426.95
Steuerertrag juristische Personen	342'606.55	402'400.00	319'324.40
Liegenschaftssteuer	424'281.30	453'600.00	396'274.95
Nettoinvestitionen	1'782'765.30	1'915'000.00	81'294.50
Bestand Finanzvermögen	7'215'053.77		8'515'531.44
Bestand Verwaltungsvermögen Gesamthaushalt	13'199'977.55		12'092'965.25
Bestand Verwaltungsvermögen Allgemeiner Haushalt	11'619'428.75		11'365'254.75
Bestand Verwaltungsvermögen Spezialfinanzierungen	1'580'548.80		727'710.50
Fremdkapital	4'743'823.29		5'265'118.50
Eigenkapital	15'671'208.23		15'343'378.19
Reserven	1'178'917.57		959'325.16
Bilanzüberschuss /-fehlbetrag	2'158'844.93		2'158'844.93

Das Eigenkapital umfasst mit HRM2 den Bilanzüberschuss (vorher Eigenkapital), die Verpflichtungen gegenüber den Spezialfinanzierungen, die Vorfinanzierungen (Werterhalt Wasser, Abwasser), die Spezialfinanzierungen mit Gemeindereglement (Mehrwertabschöpfung altrechtlich, Feuerwehr), die Neubewertungsreserve sowie die Finanzpolitische Reserve.

Selbstfinanzierung / Finanzierungsergebnis

	Rechnung 2020	Budget 2020	Rechnung 2019
90 Ergebnis Gesamthaushalt	127'040.79	-23'010.00	304'389.47
33 Abschreibung Verwaltungsvermögen	675'753.00	726'700.00	675'558.60
35 Einlagen in Fonds und Spezialfinanzierungen	276'240.77	203'822.00	262'759.60
45 Entnahmen aus Fonds und Spezialfinanzierungen	-71'744.97	-41'600.00	-71'379.25
389 Einlagen in das Eigenkapital	69'624.10	69'700.00	
489 Entnahmen aus dem Eigenkapital	-295'262.00	-307'600.00	-97'740.00
Selbstfinanzierung	781'651.69	628'012.00	1'073'588.42

Nettoinvestitionen

6900 Investitionsausgaben	1'782'765.30	1'915'000.00	556'794.50
5900 Investitionseinnahmen			475'500.00
Nettoinvestitionen	1'782'765.30	1'915'000.00	81'294.50
Finanzierungsergebnis	-1'001'113.61	-1'286'988.00	992'293.92

**Gestufteter Erfolgsausweis****Gesamter Haushalt**

	Rechnung 2020	Budget 2020	Rechnung 2019
31 Sach- und übriger Betriebsaufwand	2'125'625.01	2'154'650.00	1'778'153.71
33 Abschreibungen Verwaltungsvermögen	675'753.00	726'700.00	675'558.60
35 Einlagen Fonds und Spezialfinanzierungen	276'179.51	203'822.00	262'759.60
36 Transferaufwand	8'070'663.18	8'196'518.00	7'889'856.10
37 Durchlaufende Beiträge	0.00	0.00	0.00
Betrieblicher Aufwand	13'358'665.55	13'583'730.00	12'857'808.11
40 Fiskalertrag	6'381'884.35	6'213'800.00	6'116'141.60
41 Regalien und Konzessionen	74'491.99	74'700.00	65'150.00
42 Entgelte	2'490'034.55	1'834'670.00	2'229'366.53
43 Verschiedene Erträge	0.00	0.00	0.00
45 Total Entnahmen Fonds/Spez. finanzierungen	71'744.97	41'600.00	71'379.25
46 Transferertrag	4'039'074.44	4'672'720.00	4'300'645.70
47 Durchlaufende Beiträge	0.00	0.00	0.00
Betrieblicher Ertrag	13'057'230.30	12'837'490.00	12'782'683.08
Ergebnis aus betrieblicher Tätigkeit	-301'435.25	-746'240.00	-75'125.03
34 Finanzaufwand	26'022.50	38'150.00	32'205.75
44 Finanzertrag	448'453.05	340'130.00	313'980.25
Ergebnis aus Finanzierung	422'430.55	301'980.00	281'774.50
Operatives Ergebnis	120'995.30	-444'260.00	206'649.47
38 Ausserordentlicher Aufwand	289'216.51	69'700.00	0.00
48 Ausserordentlicher Ertrag	295'262.00	307'600.00	97'740.00
Ausserordentliches Ergebnis	6'045.49	237'900.00	97'740.00
Gesamtergebnis Erfolgsrechnung	127'040.79	-206'360.00	304'389.47

(+ = Ertragsüberschuss / - = Aufwandüberschuss)

[SJ1]

Allgemeiner Haushalt

	Rechnung 2020	Budget 2020	Rechnung 2019
30 Personalaufwand	2'149'369.65	2'217'590.00	2'148'272.40
31 Sach- und übriger Betriebsaufwand	1'680'477.30	1'759'640.00	1'404'670.13
33 Abschreibungen Verwaltungsvermögen	637'152.00	680'700.00	637'153.05
35 Einlagen Fonds und Spezialfinanzierungen	0.00	0.00	0.00
36 Transferaufwand	7'640'115.39	7'692'430.00	7'524'486.40
37 Durchlaufende Beiträge	0.00	0.00	0.00
Betrieblicher Aufwand	12'107'114.34	12'350'360.00	11'714'581.98
40 Fiskalertrag	6'381'884.35	6'213'800.00	6'116'141.60
41 Regalien und Konzessionen	74'491.99	74'700.00	65'150.00
42 Entgelte	1'445'080.02	902'750.00	1'058'263.28
43 Verschiedene Erträge	0.00	0.00	0.00
45 Total Entnahmen Fonds/Spez. finanzierungen	2'400.00	5'000.00	12'143.20
46 Transferertrag	3'837'079.94	4'495'020.00	4'133'161.10
47 Durchlaufende Beiträge	0.00	0.00	0.00
Betrieblicher Ertrag	11'740'936.30	11'691'270.00	11'384'859.18
Ergebnis aus betrieblicher Tätigkeit	-366'178.04	-659'090.00	-329'722.80
34 Finanzaufwand	26'022.50	38'070.00	32'088.75
44 Finanzertrag	413'885.05	303'910.00	274'784.25
Ergebnis aus Finanzierung	387'862.55	265'840.00	242'695.50
Operatives Ergebnis	21'684.51	-393'250.00	-87'027.30
38 Ausserordentlicher Aufwand	289'216.51	69'700.00	0.00
48 Ausserordentlicher Ertrag	267'532.00	279'600.00	70'010.00
Ausserordentliches Ergebnis	-21'684.51	209'900.00	70'010.00
Gesamtergebnis Erfolgsrechnung	0.00	-183'350.00	-17'017.30

(+ = Ertragsüberschuss / - = Aufwandüberschuss)



SF Wasser

	Rechnung 2020	Budget 2020	Rechnung 2019	
Betrieblicher Aufwand				
30	Personalaufwand	0.00	500.00	490.00
31	Sach- und übriger Betriebsaufwand	64'664.10	62'500.00	78'454.85
33	Abschreibungen Verwaltungsvermögen	4'462.00	5'750.00	4'462.00
35	Einlagen Fonds und Spezialfinanzierungen	69'385.00	69'400.00	69'385.00
36	Transferaufwand	21'440.00	25'740.00	20'900.00
37	Durchlaufende Beiträge	0.00	0.00	0.00
	Betrieblicher Aufwand	159'951.10	163'890.00	173'691.85
Betrieblicher Ertrag				
40	Fiskalertrag	0.00	0.00	0.00
41	Regalien und Konzessionen	0.00	0.00	0.00
42	Entgelte	144'421.53	148'400.00	146'307.30
43	Verschiedene Erträge	0.00	0.00	0.00
45	Total Entnahmen Fonds/Spez.finanzierungen	15'691.37	15'750.00	34'765.40
46	Transferertrag	9'000.00	0.00	0.00
47	Durchlaufende Beiträge	0.00	0.00	0.00
	Betrieblicher Ertrag	169'112.90	164'150.00	181'072.70
	Ergebnis aus betrieblicher Tätigkeit	9'161.80	260.00	7'380.85
34	Finanzaufwand	0.00	0.00	0.00
44	Finanzertrag	80.00	120.00	570.00
	Ergebnis aus Finanzierung	80.00	120.00	570.00
	Operatives Ergebnis	9'241.80	380.00	7'950.85
38	Ausserordentlicher Aufwand	0.00	0.00	0.00
48	Ausserordentlicher Ertrag	0.00	0.00	0.00
	Ausserordentliches Ergebnis	0.00	0.00	0.00
	Gesamtergebnis Erfolgsrechnung	9'241.80	380.00	7'950.85

(+ = Ertragsüberschuss / - = Aufwandüberschuss)

Die Wasserversorgung (Funktion 7101) schliesst mit einem Ertragsüberschuss von CHF 9'241.80 höher als budgetiert ab. Die Besserstellung beträgt CHF 8'861.80 und ist vor allem darauf zurück zu führen, dass die Anschlussgebühren an die jährliche ordentliche Einlage in den Werterhalt angerechnet werden dürfen. Die Gemeinde Hindelbank hat im Jahr 2020 CHF 42'678.40 an Anschlussgebühren eingenommen, welche an die Einlage in den Werterhalt von total CHF 69'385.00 (CHF 27.00/Einwohner) angerechnet wurden. Der gewählte Einlagesatz entspricht dem Minimalsatz und beträgt nach wie vor 60%.



SF Abwasser

	Rechnung 2020	Budget 2020	Rechnung 2019
Betrieblicher Aufwand			
30	Personalaufwand	0.00	0.00
31	Sach- und übriger Betriebsaufwand	90'263.60	47'336.80
33	Abschreibungen Verwaltungsvermögen	3'189.65	3'125.40
35	Einlagen Fonds und Spezialfinanzierungen	160'445.70	163'788.30
36	Transferaufwand	260'528.40	197'151.30
37	Durchlaufende Beiträge	0.00	0.00
	Betrieblicher Aufwand	514'427.35	411'401.80
Betrieblicher Ertrag			
40	Fiskalertrag	0.00	0.00
41	Regalien und Konzessionen	0.00	0.00
42	Entgelte	538'773.15	669'980.10
43	Verschiedene Erträge	0.00	0.00
45	Total Entnahmen Fonds/Spez. finanzierungen	53'653.60	24'470.65
46	Transferertrag	45'614.90	25'044.55
47	Durchlaufende Beiträge	0.00	0.00
	Betrieblicher Ertrag	638'041.65	719'495.30
	Ergebnis aus betrieblicher Tätigkeit	123'614.30	308'093.50
34	Finanzaufwand	0.00	0.00
44	Finanzertrag	650.00	3'110.00
	Ergebnis aus Finanzierung	650.00	3'110.00
	Operatives Ergebnis	124'264.30	311'203.50
38	Ausserordentlicher Aufwand	0.00	0.00
48	Ausserordentlicher Ertrag	0.00	0.00
	Ausserordentliches Ergebnis	0.00	0.00
	Gesamtergebnis Erfolgsrechnung	124'264.30	311'203.50

(+ = Ertragsüberschuss / - = Aufwandüberschuss)

Die Abwasserentsorgung (Funktion 7201) schliesst mit einem Ertragsüberschuss von CHF 124'264.30 deutlich höher ab als budgetiert. Die ordentliche Einlage in den Werterhalt würde beim Abwasser Fr.139'400.00 betragen (beim Minimal-Einlagesatz gem. AWA von 60%). Gleich wie bei der Wasserversorgung werden auch hier die Anschlussgebühren von CHF 160'445.70 an die ordentliche Einlage angerechnet.

Beim Abwasser müssen (gem. Vorschriften des AWA) Einlagen in den Werterhalt getätigt werden, solange der Wert der SF Werterhalt nicht mehr als 25% des Wiederbeschaffungswertes beträgt. Der Bestand des Kontos SF Werterhalt Abwasser liegt seit längerem deutlich über den 25% des Wiederbeschaffungswertes. Zudem übersteigen die Anschlussgebühren die ordentliche Einlage in den Werterhalt. Ordentliche Einlagen in die SF Werterhalt entfallen daher für 2020.



SF Abfall

	Rechnung 2020	Budget 2020	Rechnung 2019	
	Betrieblicher Aufwand			
30	Personalaufwand	3'239.85	5'750.00	5'148.30
31	Sach- und übriger Betriebsaufwand	162'398.96	161'090.00	155'974.63
33	Abschreibungen Verwaltungsvermögen	3'219.35	3'900.00	3'088.15
35	Einlagen Fonds und Spezialfinanzierungen	0.00	0.00	0.00
36	Transferaufwand	64'036.00	55'940.00	49'500.00
37	Durchlaufende Beiträge	0.00	0.00	0.00
	Betrieblicher Aufwand	232'894.16	226'680.00	213'711.08
	Betrieblicher Ertrag			
40	Fiskalertrag	0.00	0.00	0.00
41	Regalien und Konzessionen	0.00	0.00	0.00
42	Entgelte	224'603.85	207'800.00	213'370.85
43	Verschiedene Erträge	0.00	0.00	0.00
45	Total Entnahmen Fonds/Spez.finanzierungen	0.00	0.00	0.00
46	Transferertrag	1'815.00	2'250.00	2'532.65
47	Durchlaufende Beiträge	0.00	0.00	0.00
	Betrieblicher Ertrag	226'418.85	210'050.00	215'903.50
	Ergebnis aus betrieblicher Tätigkeit	-6'475.31	-16'630.00	2'192.42
34	Finanzaufwand	0.00	10.00	0.00
44	Finanzertrag	10.00	0.00	60.00
	Ergebnis aus Finanzierung	10.00	-10.00	60.00
	Operatives Ergebnis	-6'465.31	-16'640.00	2'252.42
38	Ausserordentlicher Aufwand	0.00	0.00	0.00
48	Ausserordentlicher Ertrag	0.00	0.00	0.00
	Ausserordentliches Ergebnis	0.00	0.00	0.00
	Gesamtergebnis Erfolgsrechnung	-6'465.31	-16'640.00	2'252.42

(+ = Ertragsüberschuss / - = Aufwandüberschuss)

Die Abfallentsorgung (Funktion 7301) schliesst mit einem Verlust von CHF 6'465.31 ab. Bei einem budgetierten Aufwandüberschuss von CHF 16'640.00 ist das Resultat um CHF 10'174.69 besser ausgefallen. Die auf das Rechnungsjahr in Kraft getretene Gebührensenkung ist die hauptsächliche Erklärung des leichten Verlustes.

**3 Bilanz**

	1.1.2020	Zuwachs	Abgang	31.12.2020
Aktiven	20'608'496.69	32'428'961.21	32'622'426.58	20'415'031.32
Finanzvermögen	8'515'531.44	30'646'000.91	31'946'478.58	7'215'053.77
Flüssige Mittel u. kurzfrist. Geldanlagen	4'130'094.52	13'834'367.44	15'778'080.31	2'186'381.65
Forderungen	3'505'331.82	16'488'171.67	15'737'902.72	4'255'600.77
Aktive Rechnungsabgrenzungen	183'470.20	139'767.70	199'207.55	124'030.35
Finanzanlagen	432'853.00	114'070.00		546'923.00
Sachanlagen FV	263'781.90	69'624.10	231'288.00	102'118.00
Verwaltungsvermögen	12'092'965.25	1'782'960.30	675'948.00	13'199'977.55
Sachanlagen VV	12'028'453.25	1'782'960.30	654'444.00	13'156'969.55
Immaterielle Anlagen	64'512.00		21'504.00	43'008.00
Passiven	20'608'496.69	15'431'848.48	15'625'313.85	20'415'031.32
Fremdkapital	5'265'118.50	14'715'929.06	15'237'224.27	4'743'823.29
Laufende Verbindlichkeiten	462'371.96	14'088'425.12	13'774'310.07	776'487.01
Kurzfristige Finanzverbindlichkeiten	500'000.00	500'000.00	500'000.00	500'000.00
Passive Rechnungsabgrenzungen	46'543.55	38'835.70	46'543.55	38'835.70
Kurzfristige Rückstellungen	92'771.74	86'644.24	89'738.80	89'677.18
Langfristige Finanzverbindlichkeiten	3'500'000.00		500'000.00	3'000'000.00
Langfristige Rückstellungen	100'000.00			100'000.00
Verbindlichk. ggü. SF u. Fonds im FK	563'431.25	2'024.00	326'631.85	238'823.40
Eigenkapital	15'343'378.19	715'919.42	388'089.58	15'671'208.03
Verpfl. (+), Vorschüsse(-) ggü. Spezialfin.	2'346'914.08	179'854.91	6'465.31	2'520'303.68
Vorfinanzierungen	9'504'149.02	299'454.80	363'318.97	9'440'284.85
Reserven	959'325.16	219'592.41		1'178'917.57
Neubewertungsreserve Finanzvermögen	374'145.00		1'288.00	372'857.00
Bilanzüberschuss /-fehlbetrag	2'158'844.93	17'017.30	17'017.30	2'158'844.93

Das Finanzvermögen nahm im Berichtsjahr um CHF 1'300'477.67 ab, was auf die gestiegene Investitionstätigkeit und die Amortisation des Darlehens zurückzuführen ist.

Durch die gestiegenen Investitionen stieg das Verwaltungsvermögen um CHF 1'107'012.30 und beträgt neu CHF 13'199'977.55.

Das Fremdkapital nahm u.a. wegen der Amortisation des Darlehens um CHF 521'295.21 ab und beträgt neu CHF 4'743'823.29.

Das Eigenkapital des Gesamthaushaltes (Bilanzposition 29) nahm um CHF 327'829.84 zu und beläuft sich per Ende 2020 auf CHF 15'671'208.03. Die Reserven von CHF 9'502'968.87 der Spezialfinanzierungen Wasser, Abwasser, Abfall und Feuerwehr haben um CHF 306'045.33 zugenommen.

Der Steuerhaushalt verfügt über Reserven in der Höhe von CHF 6'168'139.16 (294 Finanzpolitische Reserve, 296 Neubewertungsreserve, im 293 über Reserven aus Mehrwertabschöpfungen und 299 kumulierte. Ergebnisse der Vorjahre). Diese Reserven sind jedoch nur unter gewissen Bedingungen "verfügbar":

- 294 Finanzpolitische Reserve sehr strikte Vorgaben durch den Kanton (Kennzahl BÜQ)
- 296 Neubewertungsreserve Entnahme der im Jahr 2016 gebildeten Aufwertung bei Verkauf eines Objektes
- 293 Mehrwertabschöpfungen Verwendung für Abschreibungen des Verwaltungsvermögens (z.B. Spielplatz beim Kindergarten, Mehrzweckgebäude)
- 299 kum. Ergebnisse Vorjahre Verrechnung von Aufwandüberschüssen

**4 Funktionen****Erfolgsrechnung**

	Rechnung 2020		Budget 2020		Rechnung 2019	
	Aufwand	Ertrag	Aufwand	Ertrag	Aufwand	Ertrag
ERFOLGSRECHNUNG	13'902'904.66	13'902'904.66	13'801'700.00	13'618'350.00	13'311'520.63	13'311'520.63
Aufwandüberschuss				183'350.00		
0 Allgemeine Verwaltung	1'335'907.25	217'243.59	1'396'490.00	271'040.00	1'137'431.58	160'041.02
Nettoaufwand		1'118'663.66		1'125'450.00		977'390.56
1 Öffentliche Sicherheit	473'808.10	468'453.75	519'240.00	483'570.00	503'348.30	478'699.35
Nettoaufwand		5'354.35		35'670.00		24'648.95
2 Bildung	4'210'437.17	1'921'788.45	4'358'330.00	1'993'150.00	4'156'877.70	1'784'435.43
Nettoaufwand		2'288'648.72		2'365'180.00		2'372'442.27
3 Kultur/Sport/Freizeit	87'589.65	7'460.01	99'600.00	5'700.00	104'057.50	5'911.55
Nettoaufwand		80'129.64		93'900.00		98'145.95
4 Gesundheit	21'753.30		12'400.00		10'402.50	
Nettoaufwand		21'753.30		12'400.00		10'402.50
5 Soziale Sicherheit	5'031'123.44	2'905'090.17	5'074'500.00	2'987'490.00	4'966'724.10	2'968'641.08
Nettoaufwand		2'126'033.27		2'087'010.00		1'998'083.02
6 Verkehr	706'632.45	256'741.40	743'800.00	246'880.00	682'142.90	217'385.20
Nettoaufwand		449'891.05		496'920.00		464'757.70
7 Umweltschutz/Raumordnung	1'113'804.86	1'060'492.51	955'220.00	870'410.00	1'211'631.60	1'147'608.15
Nettoaufwand		53'312.35		84'810.00		64'023.45
8 Volkswirtschaft	2'867.60	74'491.99	3'850.00	75'500.00	2'751.30	66'000.00
Nettoertrag	71'624.39		71'650.00		63'248.70	
9 Finanzen/Steuern	918'980.84	6'991'142.79	638'270.00	6'684'610.00	536'153.15	6'482'798.85
Nettoertrag	6'072'161.95		6'046'340.00		5'946'645.70	

Kommentar zur Erfolgsrechnung**0 Allgemeine Verwaltung**

Rechnung 2020		Budget 2020		Rechnung 2019	
Aufwand	Ertrag	Aufwand	Ertrag	Aufwand	Ertrag
1'335'907.25	217'243.59	1'396'490.00	271'040.00	1'137'431.58	160'041.02
	1'118'663.66		1'125'450.00		977'390.56

Der Nettoaufwand der „Allgemeinen Verwaltung“ liegt knapp unter dem budgetierten Betrag und rund CHF 141'273.10 über dem Vorjahreswert.

0220 Tiefere Personalkosten aufgrund von Stellenwechseln

0290 Nachkredit für die Sanierung Café Füürio

1 Öffentliche Ordnung / Sicherheit

Rechnung 2020		Budget 2020		Rechnung 2019	
Aufwand	Ertrag	Aufwand	Ertrag	Aufwand	Ertrag
473'808.10	468'453.75	519'240.00	483'570.00	503'348.30	478'699.35
	5'354.35		35'670.00		24'648.95

Der Nettoaufwand „Öffentliche Ordnung/Sicherheit“ ist CHF 30'315.65 tiefer als budgetiert.

1110 Minderaufwand bei Überwachungen und Interventionskosten

1620 Die Mieteinnahme für die ZSA blieb bestehen, da die Umnutzung später erfolgt

**2 Bildung**

Rechnung 2020		Budget 2020		Rechnung 2019	
Aufwand	Ertrag	Aufwand	Ertrag	Aufwand	Ertrag
4'210'437.17	1'921'788.45	4'358'330.00	1'993'150.00	4'156'877.70	1'784.435.43
	2'288'648.72		2'365'180.00		2'372'442.27

Der Nettoaufwand „Bildung“ liegt CHF 76'531.28 oder 3.2% tiefer als budgetiert.

- 2120 Minderaufwand bei den Lehrerbessoldungen, 10 Schülertische wurden zugunsten von nicht angeschafft
- 2130 Nachkredit für die Beschaffung von 60 Notebooks
- 2170 Minderaufwand bei Unterhalt, kein Fassadenunterhalt
- 2171 tiefere Abschreibungen, da Rasenplatz noch nicht im Rechnungsjahr abgeschlossen; Mehrertrag bei der Verrechnung an andere Gemeinden
- 2172 Minderaufwand für Heizkosten, Mehraufwand durch Vandalenschaden an Fassade
- 2180 Minderaufwand wie auch Minderertrag infolge der Pandemie
- 2190 Minderertrag aus Entschädigungen von Gemeinden
- 2193 tiefere Kosten für Lager und Schulreisen, da einige nicht durchgeführt

3 Kultur/Sport/Freizeit

Rechnung 2020		Budget 2020		Rechnung 2019	
Aufwand	Ertrag	Aufwand	Ertrag	Aufwand	Ertrag
87'589.65	7'460.01	99'600.00	5'700.00	104'057.50	5'911.55
	80'129.64		93'900.00		98'145.95

Der Nettoaufwand fällt CHF 13'770.36 resp. 15% tiefer aus als budgetiert.

- 3290 Minderaufwand durch tiefere resp. ausgefallene Beiträge an priv. Unternehmungen

4 Gesundheit

Rechnung 2020		Budget 2020		Rechnung 2019	
Aufwand	Ertrag	Aufwand	Ertrag	Aufwand	Ertrag
21'753.30		12'400.00		10'402.50	
	21'753.30		12'400.00		10'402.50

Der Nettoaufwand liegt um CHF 9'353.30 höher als im Vorjahr.

- 4900 Mehraufwand durch Kosten der Pandemie

**5 Soziale Sicherheit**

Rechnung 2020		Budget 2020		Rechnung 2019	
Aufwand	Ertrag	Aufwand	Ertrag	Aufwand	Ertrag
5'031'123.44	2'905'090.17	5'074'500.00	2'987'490.00	4'966'724.10	2'968'641.08
	2'126'033.27		2'087'010.00		1'998'083.02

Der Nettoaufwand der „Sozialen Sicherheit“ liegt CHF 39'023.27 über dem budgetierten Betrag als im Vorjahr.

- 5320 Minderaufwand Lastenausgleich EL-Renten (Pro-Kopf-Beitrag und Einwohnerzahl tiefer als budgetiert)
- 5430 Mehraufwand für die Alimentenbevorschussung (nicht vorhersehbar, lastenausgleichsberechtigt), gleichzeitig jedoch erheblich höhere Rückerstattungen
- 5450 seit dem Rechnungsjahr werden Betreuungsgutscheine ausbezahlt, wobei 80% davon lastenausgleichsberechtigt sind
- 5720 gesamthaft tiefere Auslagen an die gesetzliche wirtschaftliche Hilfe (nicht vorhersehbar, lastenausgleichsberechtigt) und gleichzeitig massiv höhere Rückerstattungen
- 5796 geringfügig tiefere Lohnkosten, wie auch Inkassokosten; leicht höhere Entschädigungen vom Kanton und Beiträge von Gemeinden
- 5799 Eingabe in den Lastenausgleich Sozialhilfe für Vorausleistungen tiefer (vgl. weniger Nettoaufwand Funktionen 5430/5720)

6 Verkehr

Rechnung 2020		Budget 2020		Rechnung 2019	
Aufwand	Ertrag	Aufwand	Ertrag	Aufwand	Ertrag
706'632.45	256'741.40	743'800.00	246'880.00	682'142.90	217'385.20
	449'891.05		496'920.00		464'757.70

Der Nettoaufwand der Funktion „Verkehr“ liegt CHF 47'028.95 tiefer als budgetiert.

- 6150 tiefere Kosten beim Strassenunterhalt, Schneeräumung oder dem Unterhalt Beleuchtung
- 6220 Minderertrag bei Benützung Tageskarten (bedingt durch Pandemie)

7 Umweltschutz/Raumordnung

Rechnung 2020		Budget 2020		Rechnung 2019	
Aufwand	Ertrag	Aufwand	Ertrag	Aufwand	Ertrag
1'113'804.86	1'060'492.51	955'220.00	870'410.00	1'211'631.60	1'147'608.15
	53'312.35		84'810.00		64'023.45

Der Nettoaufwand „Umweltschutz/Raumordnung“ liegt CHF 31'497.65 unter dem Budgetbetrag.

- 7410 geringerer Aufwand Unterhalt Wasserbau
- 7710 tiefere Beiträge an Gemeinden

**8 Volkswirtschaft**

Rechnung 2020		Budget 2020		Rechnung 2019	
Aufwand	Ertrag	Aufwand	Ertrag	Aufwand	Ertrag
2'867.60	74'491.99	3'850.00	75'500.00	2'751.30	66'000.00
71'624.39		71'650.00		63'248.70	

Der Nettoertrag der „Volkswirtschaft“ entspricht praktisch dem budgetierten Betrag. Haupteinnahmen bildet die Konzessionsentschädigung der Elektra Fraubrunnen für die Netznutzung.

9 Finanzen/Steuern

Rechnung 2020		Budget 2020		Rechnung 2019	
Aufwand	Ertrag	Aufwand	Ertrag	Aufwand	Ertrag
918'980.84	6'991'142.79	638'270.00	6'684'610.00	536'153.15	6'482'798.85
6'072'161.95		6'046'340.00		5'946'645.70	

Der Nettoertrag der „Finanzen/Steuern“ fällt um CHF 25'821.95 höher aus als budgetiert.

9100 Mindereinnahmen von total CHF 132'454.45.

Auflösung Wertberichtigung für Steuerguthaben bedingt durch tiefere Ausstände aus vergangenen Jahren, Einkommenssteuern; Die Einkommenssteuern natürlicher Personen blieben leicht unter den Erwartungen; erheblich sind die Mindereinnahmen auf den Steuerteilungen zu Lasten anderer Gemeinden; Mehrerträge bei den Vermögenssteuern; Mindererträge bei den Quellensteuern.

Bei den Gewinnsteuern der juristischen Personen wurden, wie bereits im Vorjahr, Veranlagungen von früheren Steuerjahren vorgenommen, wodurch ein erheblicher Mehrertrag entstanden ist.

9101 Mehreinnahmen von CHF 315'649.35 bei den Grundstückgewinnsteuern und CHF 10'641.25 bei den Sonderveranlagungen. Beide Positionen sind bei der Budgetierung kaum abschätzbar, da sowohl Grundstückverkäufe als auch Kapitalbezüge aus der 2./3. Säule nicht bekannt sind.

9500 Mehreinnahmen von CHF 24'792.90 Ertragsanteile an direkter Bundessteuer juristischer Personen aus den Jahren 2014 bis 2018 (ist und kann nicht budgetierte werden, da ungewiss).

9630 Mehraufwand durch Handänderungskosten aus Verkauf von Parzelle 804 . Im Vorjahr wurden Abklärungen zum Projekt „Verkauf Kirchweg“ veranlasst. Nachdem es zu keinem Verkauf kommt, wurden diese Kosten vollumfänglich der Erfolgsrechnung belastet.

9690 Im Finanzvermögen mussten Marktwertanpassungen auf den Wertschriften vorgenommen werden, welche einen Nettoertrag von CHF 114'070.00 (BKW und UBS) generierten.

9900 Im Rechnungsjahr resultiert aus dem allgemeinen Haushalt ein Gewinn von CHF 219'592.41, welcher systembedingt den zusätzlichen Abschreibungen zugewiesen werden musste (Art. 84 GV).

**Investitionsrechnung**

	Rechnung 2020		Budget 2020		Rechnung 2019	
	Ausgaben	Einnahmen	Ausgaben	Einnahmen	Ausgaben	Einnahmen
INVESTITIONSRECHNUNG	1'782'765.30	1'782'765.30	1'915'000.00	1'915'000.00	1'032'346.45	1'032'346.45
1 Öffentliche Ordnung und Sicherheit, Verteidigung					90'522.45	
Nettoaussgaben						90'522.45
2 Bildung	906'309.10		1'200'000.00		264'538.10	304'000.00
Nettoaussgaben		906'309.10		1'200'000.00		
Nettoeinnahmen					39'461.90	
7 Umweltschutz und Raumordnung	876'456.20		715'000.00		201'733.95	171'500.00
Nettoaussgaben		876'456.20		715'000.00		30'233.95
9 Finanzen und Steuern		1'782'765.30		1'915'000.00	475'551.95	556'846.45
Nettoeinnahmen	1'782'765.30		1'915'000.00		81'294.50	

[SJ2]

Die Nettoinvestitionen betragen CHF 1'782'765.30 und liegen um CHF 132'234.70 unter dem budgetierten Betrag. Nachfolgend die Erklärungen zu den Minderkosten:

Der Doppelkindergarten ist in Bau. Im Rechnungsjahr fielen die Investitionen tiefer als angenommen aus. Das Gros der Kosten wird im Folgejahr anfallen.

Die Sanierung des Sportplatzes ist noch nicht vollständig abgeschlossen. Die Kreditabrechnung wird im 2021 erfolgen.

Durch die Verschiebung des Projektes „Ortsdurchfahrt“ durch den Kanton hat sich der Projektzeitpunkt für die Sanierungen der Wasserleitung Moosweg auf 2020, der Wasser-/Abwasserleitung Dorfstrasse/Münchringenstrasse und der Wasserleitung alte Bahnhofstrasse/Holzmühleweg auf v. a. 2021/2022 verschoben.

Die konkreten Investitionsausgaben sind in der Verpflichtungskreditkontrolle (vgl. Seite 34) aufgeführt.



5 Sachgruppen

Erfolgsrechnung

	Rechnung 2020		Budget 2020		Rechnung 2019	
	Aufwand	Ertrag	Aufwand	Ertrag	Aufwand	Ertrag
Erfolgsrechnung	13'902'904.66	13'902'904.66	13'801'700.00	13'618'350.00	13'311'520.63	13'311'520.63
Aufwandüberschuss				183'350.00		
3 Aufwand	13'769'398.56		13'801'320.00		12'990'113.86	
30 Personalaufwand	2'210'444.85		2'302'040.00		2'251'480.10	
31 Sach- und übriger Betriebsaufwand	2'125'625.01		2'154'650.00		1'778'153.71	
33 Abschreibungen Verwaltungsvermögen	675'753.00		726'700.00		675'558.60	
34 Finanzaufwand	26'022.50		38'150.00		32'205.75	
35 Einlagen in Fonds/Spez.finanzierungen	276'179.51		203'822.00		262'759.60	
36 Transferaufwand	8'070'663.18		8'196'518.00		7'889'856.10	
38 Ausserordentlicher Aufwand	289'216.51		69'700.00			
39 Interne Verrechnungen	95'494.00		109'740.00		100'100.00	
4 Ertrag		13'896'439.35		13'594'960.00		13'294'503.33
40 Fiskalertrag		6'381'884.35		6'213'800.00		6'116'141.60
41 Regalien und Konzessionen		74'491.99		74'700.00		65'150.00
42 Entgelte		2'490'034.55		1'834'670.00		2'229'366.53
44 Finanzertrag		448'453.05		340'130.00		313'980.25
45 Entnahmen Fonds/Spez.finanzierungen		71'744.97		41'600.00		71'379.25
46 Transferertrag		4'039'074.44		4'672'720.00		4'300'645.70
48 Ausserordentlicher Ertrag		295'262.00		307'600.00		97'740.00
49 Interne Verrechnungen		95'494.00		109'740.00		100'100.00
9 Abschlusskonten	133'506.10	6'465.31	380.00	23'390.00	321'406.77	17'017.30
90 Abschluss Erfolgsrechnung	133'506.10	6'465.31	380.00	23'390.00	321'406.77	17'017.30

Im Vergleich zum Budget gaben vor allem durchwegs tiefere Kosten Ausschlag für das ausgeglichene Rechnungsergebnis: knapp CHF 91'600.00 weniger Personalkosten, rund CHF 29'000.00 weniger Sachaufwand und annähernd CHF 126'000.00 tiefere Zahlungen an Kanton / Gemeindeverbände.

Ertragsseitig resultiert aufgrund von einmaligen Steuereinnahmen (wie Vermögensgewinnsteuer von über CHF 300'000.00) eine enorme Steigerung. Ebenfalls fielen der Finanzertrag (+ CHF 108'000.00) und die Entgelte (+ CHF 650'000.00) höher aus. Beim Transferertrag ist ein Minus von CHF 630'000.00 gegenüber dem Budget zu verzeichnen, was aber mit den tieferen Nettoausgaben für die Sozialhilfe zusammen hängt.



Investitionsrechnung

		Rechnung 2020		Budget 2020		Rechnung 2019	
		Ausgaben	Einnahmen	Aufwand	Einnahmen	Aufwand	Einnahmen
Investitionsrechnung		1'782'765.30	1'782'765.30	1'915'000.00	1'915'000.00	1'032'346.45	1'032'346.45
Investitionsausgaben		1'782'765.30		1'915'000.00		1'032'346.45	
50	Sachanlagen	1'770'018.40		1'835'000.00		508'071.80	
51	Investitionen auf Rechnung Dritter						
52	Immaterielle Anlagen	12'746.90		80'000.00		48'722.70	
54	Darlehen						
55	Beteiligungen und Grundkapitalien						
56	Eigene Investitionsbeiträge						
57	Durchlaufende Investitionsbeiträge						
59	Übertrag an Bilanz					475'551.95	
Investitionseinnahmen			1'782'765.30		1'915'000.00		1'032'346.45
60	Übertrag Sachanlagen ins Finanzvermögen						
61	Rückerstattungen						
62	Abgang immaterielle Anlagen						
63	Investitionsbeiträge f.eigene Rechnung						475'500.00
64	Rückzahlung von Darlehen						
65	Übertragung von Beteiligungen						
66	Rückzahlung eigener Investitionsbeiträge						
67	Durchlaufende Investitionsbeiträge						
69	Übertrag an Bilanz		1'782'765.30		1'915'000.00		558'846.45
Nettoinvestitionen		1'782'765.30		1'915'000.00		81'294.50	

[SJ3]



6 Geldflussrechnung

Geldflussrechnung		
Hindelbank		
Bezeichnung	CHF 2020	CHF 2019
Geldfluss aus betrieblicher Tätigkeit		
Ertragsüberschuss / (-) Aufwandüberschuss	0.00	-17'017.30
Abschreibungen Verwaltungsvermögen	664'882.00	664'883.05
Abschreibungen Investitionsbeiträge	0.00	0.00
Einlagen in das Eigenkapital	289'216.51	0.00
(-) Entnahmen aus dem Eigenkapital	-295'262.00	-97'740.00
Verluste aus Verkauf Finanzanlagen FV und Übertragung Finanzanlagen FV ins VW / (-) Gewinne aus Verkauf Finanzanlagen FV	0.00	0.00
(-) Gewinne aus Verkauf Sachanlagen FV / Verluste aus Veräusserung Sachanlagen FV und Übertragung Sachanlagen FV ins VW	-69'624.10	-2'000.00
(-) Wertberichtigungen Anlagen FV / Wertberichtigungen Anlagen FV	-112'782.00	-30'297.00
Wertberichtigungen Darlehen/Beteiligungen VW	0.00	0.00
(-) Aufwertung VW	0.00	0.00
(-) Zunahme/Abnahme Forderungen	-750'268.95	315'941.59
Abnahme/(-) Zunahme Vorräte	0.00	0.00
Abnahme/(-) Zunahme aktive Rechnungsabgrenzungen	10'113.35	-74'347.05
Zunahme/(-) Abnahme Laufende Verbindlichkeiten	338'277.95	-33'462.81
(-) Abnahme/Zunahme kurzfr. Rückstellungen	-3'094.56	-14'782.95
(-) Abnahme/Zunahme passive Rechnungsabgrenzungen	-7'707.85	-1'633.35
(-) Abnahme/Zunahme langfr. Rückstellungen	0.00	-128'000.00
Zunahme/(-) Abnahme übrige Spezialfinanzierungen	46'348.81	29'586.30
Geldfluss aus betrieblicher Tätigkeit Einwohnergemeinde (allg. Haushalt)	110'099.16	611'130.48
Geldfluss Wasserversorgung		
Ertragsüberschuss / (-) Aufwandüberschuss	9'241.80	7'950.85
Abschreibungen Verwaltungsvermögen	4'462.00	4'462.00
Zunahme/(-) Abnahme Vorfinanzierung Werterhalt	53'693.63	34'619.60
(-) Abnahme/Zunahme übrige Vorfinanzierungen	0.00	0.00
Geldfluss aus betrieblicher Tätigkeit Wasserversorgung	67'397.43	47'032.45
Geldfluss Abwasserentsorgung		
Ertragsüberschuss / (-) Aufwandüberschuss	124'264.30	311'203.50
Abschreibungen Verwaltungsvermögen	3'189.65	3'125.40
Zunahme/(-) Abnahme Vorfinanzierung Werterhalt	106'792.10	139'317.65
(-) Abnahme/Zunahme übrige Vorfinanzierungen	0.00	0.00
Geldfluss aus betrieblicher Tätigkeit Abwasserentsorgung	234'246.05	453'646.55
Geldfluss Abfall		
(-) Aufwandüberschuss / Ertragsüberschuss	-6'465.31	2'252.42
Abschreibungen Verwaltungsvermögen	3'219.35	3'088.15
Geldfluss aus betrieblicher Tätigkeit Abfall	-3'245.96	5'340.57
Geldfluss aus betrieblicher Tätigkeit Gemeindebetriebe	298'397.52	506'019.57
Total Geldfluss aus betrieblicher Tätigkeit	408'496.68	1'117'150.05
Geldfluss aus Investitionstätigkeit		
Zahlungen für Nettoinv. Sachanlagen + Immat. Anlagen+ Investitionsbeiträge VW	-869'729.50	-149'109.75
Verkauf Sachanlagen FV	230'000.00	2'000.00
Geldfluss aus Investitionstätigkeit Einwohnergemeinde (allg. Haushalt)	-639'729.50	-147'109.75



Geldfluss Wasserversorgung		
Zahlungen für Nettoinvestitionen VV Wasserversorgung	-780'203.15	-17'899.15
Geldfluss aus Investitionstätigkeit Wasserversorgung	-780'203.15	-17'899.15
Geldfluss Abwasserentsorgung		
Zahlungen für Nettoinvestitionen VV Abwasserentsorgung	-80'368.80	113'603.05
Geldfluss aus Investitionstätigkeit Abwasserentsorgung	-80'368.80	113'603.05
Geldfluss Abfall		
Zahlungen für Nettoinvestitionen VV Abfall	-3'137.35	-77'215.15
Geldfluss aus Investitionstätigkeit Abfall	-3'137.35	-77'215.15
Geldfluss aus Investitionstätigkeit Gemeindebetriebe	-863'709.30	18'488.75
Total Geldfluss aus Investitionstätigkeit	-1'503'438.80	-128'621.00
Geldfluss aus Finanzierungstätigkeit		
(-) Abnahme/ Zunahme Kontokorrente mit Dritten	-24'162.90	24'162.90
(-) Rückzahlung langfristige Finanzverbindlichkeiten	-500'000.00	-500'000.00
(-) Abnahme/Zunahme Stiftungen, Legate, Zuwendungen im FK sowie Fonds im FK	-324'607.85	-12'089.20
Geldfluss aus Finanzierungstätigkeit Einwohnergemeinde (allg. Haushalt)	-848'770.75	-487'926.30
Total Geldfluss (alle)	-1'943'712.87	500'602.75
Bestand Flüssige Mittel und kurzfristige Geldanlagen 1.1.	4'130'094.52	3'629'491.77
Bestand Flüssige Mittel und kurzfristige Geldanlagen 31.12.	2'186'381.65	4'130'094.52
Kontrollrechnung: Differenz	0.00	0.00

Die Geldflussrechnung gibt ein Bild der liquiditätswirksamen operativen Zahlungen, der Investitionszahlungen und der Finanzierungszahlungen.

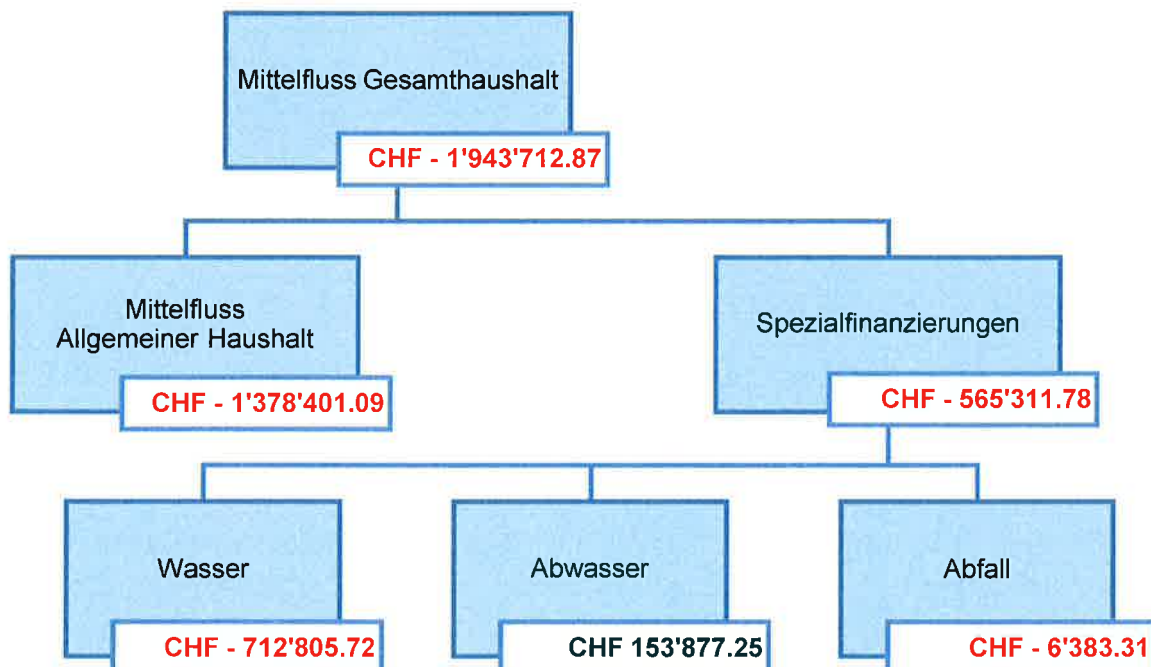



7 Finanzkennzahlen

Gesamthaushalt

Nettoverschuldungsquotient (NVQ)	-43.79 %
... gibt an, welcher Anteil der direkten Steuern der nP und der jP plus Finanzausgleich erforderlich wäre für die Tilgung der Nettoschulden. Negativer Wert sagt aus, dass die Gemeinde über Nettovermögen verfügt.	
Selbstfinanzierungsgrad (SFG)	56.16 %
... gibt an, wie weit die Neuinvestitionen aus selbst erarbeiteten Mitteln finanziert werden können. Unregelmässige Investitionstätigkeit kann zu erheblichen jährlichen Schwankungen des SFG führen (2016=78.6% / 2017=18.06% / 2018=61.10%, Mittelwert 2016-2019 = 369.60%). Mit einem SFG von >100% werden Mittel für den Schuldenabbau / die Vermögensbildung freigesetzt. Je höher die Abschreibungen (und/oder der Ertragsüberschuss) desto höher die Selbstfinanzierung und je grösser die Nettoinvestitionen, desto kleiner der SFG.	
Zinsbelastungsanteil (ZBA)	-3.17 %
... sagt aus, wie stark der Finanzertrag durch die Zinsen belastet ist. Ein negativer Wert bedeutet, dass der Vermögensertrag höher ist als die Passivzinsen. Weiter hat das tiefe Zinsniveau und die jährliche Amortisation Einfluss auf die Kennzahl.	
Bruttoverschuldungsanteil (BVA)	31.66 %
... beurteilt die Verschuldungssituation (ist die Verschuldung in einem angemessenen Verhältnis zu den erwirtschafteten Erträgen). Ein Wert <50% ist sehr gut.	
Investitionsanteil (IA)	12.53 %
... zeigt die Aktivität im Bereich der Investitionen – Richtwert <10% bedeutet eine schwache Investitionstätigkeit.	
Kapitaldienstanteil (KDA)	1.83 %
... ist die Messgrösse für die Belastung des Haushaltes durch Kapitalkosten (Nettozinsen + Abschreibungen + Wertberichtigungen). Ein Wert <5% entspricht einer geringen Belastung.	
Selbstfinanzierungsanteil (SFA)	7.41 %
... gibt an, welcher Anteil des Finanzertrages für die Finanzierung von neuen Investitionen eingesetzt wird. Ein Wert <10% ist ungenügend, d.h. der Spielraum für die Finanzierung von Investitionen (resp. der Folgekosten) oder zum Schuldenabbau ist gering.	
Nettozinsbelastungsanteil (NZB)	-11.15 %
... gibt an welcher Anteil des Steuerertrags für die Verzinsung der Schulden aufgewendet werden muss. Ein negativer Wert bedeutet, dass der Finanzertrag höher ist als der Finanzaufwand und weist auf eine tiefe Verschuldung hin.	
Nettoschuld in Franken pro Einwohner	- CHF 991.67
Ein Minuswert bedeutet ein Nettoguthaben pro Einwohner.	
Massgebliches Eigenkapital pro Einwohner	CHF 2'561.26

Allgemeiner Haushalt

Selbstfinanzierungsgrad	71.69 %
Bilanzüberschussquotient	38.25 %
Kennzahl gibt Auskunft über das Verhältnis Bilanzüberschuss zu Steuern plus Finanzausgleich, und ist Ausgangsgrösse für die Berechnung der Auflösung der finanzpolitischen Reserve.	

Spezialfinanzierung Wasserversorgung

Selbstfinanzierungsgrad	8.64 %
Kostendeckungsgrad	105.78 %
Werterhaltungsquote	15.08 %

**Spezialfinanzierung Abwasserentsorgung**

Selbstfinanzierungsgrad	291.46 %
Kostendeckungsgrad	124.16 %
Werterhaltungsquote	29.61 %

Spezialfinanzierung Abfall

Selbstfinanzierungsgrad	-103.46 %
Kostendeckungsgrad	97.22 %

8 Beschluss der Exekutive

Gemäss Art. 71 GV verabschiedet der Gemeinderat die Jahresrechnung 2020 der Einwohnergemeinde Hindelbank:

ERFOLGSRECHNUNG

	Aufwand Gesamthaushalt	CHF	13'673'904.56
	Ertrag Gesamthaushalt	CHF	13'800'945.35
	Ertragsüberschuss	CHF	127'040.79
davon			
	Aufwand Allgemeiner Haushalt	CHF	12'422'353.35
	Ertrag Allgemeiner Haushalt	CHF	12'422'353.35
	Ertragsüberschuss	CHF	0.00
	Aufwand Wasserversorgung	CHF	159'951.10
	Ertrag Wasserversorgung	CHF	169'192.90
	Ertragsüberschuss	CHF	9'241.80
	Aufwand Abwasserentsorgung	CHF	514'427.35
	Ertrag Abwasserentsorgung	CHF	638'691.65
	Ertragsüberschuss	CHF	124'264.30
	Aufwand Abfall	CHF	232'894.16
	Ertrag Abfall	CHF	226'428.85
	Aufwandüberschuss	CHF	-6'465.31

INVESTITIONSRECHNUNG

Ausgaben	CHF	1'782'765.30
Einnahmen	CHF	0.00
Nettoinvestitionen	CHF	1'782'765.30

NACHKREDITE gemäss Ziffer 1.1.6 total
davon gebunden
in Kompetenz Gemeinderat
durch die GV zu genehmigen

Fr. 746'030.03
Fr. 443'878.98
Fr. 302'151.05
CHF 0.00



Der Gemeinderat hat die vorliegende Jahresrechnung 2020 an seiner Sitzung vom 26. April 2021 genehmigt. Der Beschluss unterliegt dem fakultativen Referendum.

Hindelbank, 26. April 2021

NAMENS DES GEMEINDERTAES

Der Präsident

Die Sekretärin

Der Finanzverwalter

Daniel Wenger

Jasmin Regez

Andreas Burger

9 Bestätigungsbericht
Bericht des Rechnungsprüfungsorgans zur Jahresrechnung 2020

**Bericht des Rechnungsprüfungsorgans zur Jahresrechnung 2020**

An die Gemeindeversammlung der

Einwohnergemeinde Hindelbank

Als Rechnungsprüfungsorgan haben wir die Jahresrechnung der Einwohnergemeinde Hindelbank bestehend aus Berichterstattung, Bilanz, Erfolgsrechnung, Investitionsrechnung, Geldflussrechnung und Anhang für das am 31. Dezember 2020 abgeschlossene Rechnungsjahr geprüft.

Verantwortung des Gemeinderates

Der Gemeinderat ist für die Aufstellung der Jahresrechnung in Übereinstimmung mit den kantonalen und kommunalen gesetzlichen Vorschriften verantwortlich. Diese Verantwortung beinhaltet die Ausgestaltung, Implementierung und Aufrechterhaltung eines internen Kontrollsystems mit Bezug auf die Aufstellung der Jahresrechnung, die frei von wesentlichen falschen Angaben als Folge von Verstössen oder Irrtümern ist. Darüber hinaus ist der Gemeinderat für die Anwendung sachgemässer Rechnungslegungsmethoden sowie die Vornahme angemessener Schätzungen verantwortlich.

Verantwortung des Rechnungsprüfungsorgans

Unsere Verantwortung ist es, aufgrund unserer Prüfung ein Prüfungsurteil über die Jahresrechnung abzugeben. Wir haben unsere Prüfung in Übereinstimmung mit den gesetzlichen Vorschriften und der Arbeitshilfe für Rechnungsprüfungsorgane (AH RPO, Ausgabe 2016) vorgenommen. Die Prüfung haben wir so zu planen und durchzuführen, dass wir hinreichende Sicherheit gewinnen, ob die Jahresrechnung frei von wesentlichen falschen Angaben ist.

Eine Prüfung beinhaltet die Durchführung von Prüfungshandlungen zur Erlangung von Prüfungsnachweisen für die in der Jahresrechnung enthaltenen Wertansätze und sonstigen Angaben. Die Auswahl der Prüfungshandlungen liegt im pflichtgemässen Ermessen des Prüfers. Dies schliesst eine Beurteilung der Risiken wesentlicher falscher Angaben in der Jahresrechnung als Folge von Verstössen oder Irrtümern ein. Bei der Beurteilung dieser Risiken berücksichtigt der Prüfer das interne Kontrollsystem, soweit es für die Aufstellung der Jahresrechnung von Bedeutung ist, um die den Umständen entsprechenden Prüfungshandlungen festzulegen, nicht aber um ein Prüfungsurteil über die Wirksamkeit des internen Kontrollsystems abzugeben. Die Prüfung umfasst zudem die Beurteilung der Angemessenheit der angewandten Rechnungslegungsmethoden, der Plausibilität der vorgenommenen Schätzungen sowie eine Würdigung der Gesamtdarstellung der Jahresrechnung. Wir sind der Auffassung, dass die von uns erlangten Prüfungsnachweise eine ausreichende und angemessene Grundlage für unser Prüfungsurteil bilden.

Prüfungsurteil

Nach unserer Beurteilung entspricht die Jahresrechnung für das am 31. Dezember 2020 abgeschlossene Rechnungsjahr den kantonalen und kommunalen gesetzlichen Vorschriften.

Berichterstattung aufgrund weiterer gesetzlicher Vorschriften

Wir bestätigen, dass wir die Anforderungen an die Befähigung gemäss Art. 123 GV und die besonderen Voraussetzungen gemäss Art. 124 GV erfüllen und keine mit unserer Unabhängigkeit nicht vereinbare Sachverhalte vorliegen.

Wir beantragen, die Jahresrechnung per 31. Dezember 2020 mit Aktiven und Passiven von Fr. 20'415'031.32 und einem Ertragsüberschuss (Gesamthaushalt) von Fr. 127'040.79 zu genehmigen.

Urtenen-Schönbühl, 21. Mai 2021

ROD Treuhand AG

 Verena Langenegger
 Leitende Revisorin

 Heinz Eggmann
10 Genehmigung der Jahresrechnung

Gegen den Beschluss des Gemeinderates vom 26. April 2021 wurde kein Referendum ergriffen und die Jahresrechnung 2020 ist somit definitiv genehmigt.

Hindelbank, 1. Juli 2021

NAMENS DER GEMEINDERATES

Der Präsident Die Sekretärin

Daniel Wenger Jasmin Regez

11 Anhang

11.1 Regelwerk

11.1.1 Angewendetes Regelwerk

Der Rechnungsabschluss der Gemeinde Hindelbank ist in Übereinstimmung mit den geltenden kantonalen gesetzlichen Grundlagen erstellt worden.

- Gemeindegesetz (GG, BSG 170.11)
- Gemeindeverordnung (GV, BSG 170.111)
- Direktionsverordnung über den Finanzhaushalt der Gemeinden (FHDV, BSG 170.511)

Diese orientieren sich gemäss Art. 70 Absatz 1 GG am Harmonisierten Rechnungslegungsmodell für die Kantone und Gemeinden, HRM2, laut Handbuch der Konferenz der Kantonalen Finanzdirektoren. Die kantonalen Bestimmungen weichen in einzelnen Bereichen von den Empfehlungen des HRM2 ab. Das Amt für Gemeinden und Raumordnung stellt eine Auflistung dieser Ausnahmen zur Verfügung unter www.be.ch/gemeinden > Rubrik Gemeindefinanzen > HRM2 > Praxis-hilfen.

11.1.2 Bewertung Finanzvermögen

Vermögenswerte im Finanzvermögen werden bilanziert, wenn sie einen künftigen Nutzen erbringen und ihr Wert verlässlich ermittelt werden kann. Sie werden bei erstmaliger Bilanzierung zu Anschaffungs- bzw. Herstellungskosten bilanziert. Entstehen der Gemeinde keine Kosten, wird zum Verkehrswert zum Zeitpunkt des Zugangs bilanziert. Folgebewertungen erfolgen zum Verkehrswert am Bilanzstichtag, wobei eine systematische Neubewertung bei Liegenschaften mit Ausnahme von Baurechten alle fünf Jahre oder bei Änderung des amtlichen Werts, bei allen anderen Vermögenswerten jährlich, erfolgt. Die Bilanzwerte sind bei eingetretenen dauerhaften Wertminderungen oder Verlusten sofort zu berichtigen. Bei Einführung von HRM2 per 1.1.2016 wurde das Finanzvermögen gestützt auf Anhang 1 der Gemeindeverordnung neu bewertet, welche zu einer Aufwertung im Umfang von CHF 473'708.40 führte. Dieser Betrag wurde in die Neubewertungsreserve (Konto 29600.01) eingelegt. Im Rechnungsjahr 2020 wurden bei den Parzellen 138, 139, 228, 608, 726, 924 und 976 Wertminderungen, gemäss den amtlichen Werten, entnommen. Per 31.12.2020 weist die Neubewertungsreserve neu einen Bestand von CHF 372'857.00 auf.

11.1.3 Bewertung Verwaltungsvermögen

Vermögenswerte im Verwaltungsvermögen werden bilanziert, wenn sie einen künftigen mehrjährigen öffentlichen Nutzen hervorbringen und ihr Wert verlässlich ermittelt werden kann. Sie werden zu Anschaffungs- bzw. Herstellkosten nach der Nettomethode bilanziert und nach der definierten Nutzungsdauer linear abgeschrieben. Entstehen der Gemeinde keine Kosten, wird zum Verkehrswert zum Zeitpunkt des Zugangs bilanziert. Die Bilanzwerte sind bei eingetretenen dauerhaften Wertminderungen oder Verlusten sofort zu berichtigen. Die geltenden Anlagekategorien und Nutzungsdauern sind in Anhang 2 GV umschrieben.

11.1.4 Aktivierungsgrenzen

Gemäss Gesetzgebung betragen die maximalen Aktivierungsgrenzen für eine Gemeinde in unserer Grössenordnung CHF 50'000.00. Die Gemeinde kann diese Grenze tiefer festlegen. Für die Gemeinde Hindelbank wurde die Aktivierungsgrenze für **alle** Geschäftsfelder (Allgemeiner Haushalt, Wasserversorgung, Abwasserentsorgung, Abfallentsorgung) auf **CHF 50'000.00** festgelegt.



11.1.5 Bestehendes Verwaltungsvermögen

Seit dem Übergang auf HRM2 im Jahr 2016, wird das bestehende Verwaltungsvermögen linear über 8 Jahre abgeschrieben. Davon ausgenommen sind die Positionen gemäss Ziffer 4.1.3 der Übergangsbestimmungen der GV:

- Darlehen und Beteiligungen des Verwaltungsvermögens
- Investitionen für Anlagen im Bau
- Verwaltungsvermögen im Bereich Abwasser

11.2 Grundlagen der Jahresrechnung

Als Grundlage für die Jahresrechnung 2020 dienten das Budget 2020 und die Vorjahresrechnung 2019.

Genehmigung / Prüfung:	Budget 2020	Jahresrechnung 2019
Gemeinderat	16.09.2019	16.03.2020
Rechnungsprüfungsorgan	kein Bericht	01.04.2020
Gemeindeversammlung	02.12.2019	kein Referendum

11.3 Eigenkapitalnachweis

Eigenkapital per 01.01.2020			Veränderungsnachweis			Eigenkapital per 31.12.2020			
			Einlagen	Entnahmen					
29	Eigenkapital	15'343'378		715'919		388'090	29	Eigenkapital	15'671'208
290	Verpfl. bzw. Vorschüsse ggü. SF	2'346'914		179'855		6'465	290	Verpfl. bzw. Vorschüsse ggü. SF	2'520'304
29001	SF Wasserversorgung	333'604	9010	9'242	9011	0	29001	SF Wasserversorgung	342'846
29002	SF Abwasserentsorgung	1'527'669	9010	124'264	9011	0	29002	SF Abwasserentsorgung	1'652'133
29003	SF Abfall	168'825	9010	0	9011	6'465	29003	SF Abfall	162'360
29004	SF Feuerwehr RA	316'616	3510	46'349	4510	0	29004	SF Feuerwehr RA	362'965
293	Vorfinanzierungen	9'504'149		299'455		363'319	293	Vorfinanzierungen	9'440'286
29301	SF Wasserversorgung Werterhalt	1'222'217	3510	69'385	4510	15'691	29301	SF Wasserversorgung Werterhalt	1'275'911
29302	SF Abwasserentsorgung Werterhalt	5'385'553	3510	160'446	4510	53'654	29302	SF Abwasserentsorgung Werterhalt	5'492'346
29305	SF Feuerwehr Werterhalt	242'239	3510	0	4510	27'730	29305	SF Feuerwehr Werterhalt	214'509
29308	SF Mehwerltsch. Altr.	2'654'140	3893	69'624	4893	266'244	29308	SF Mehwerltsch. Altr.	2'457'520
294	Reserven	959'325		219'592		0	294	Reserven	1'178'918
29400	Zusätzliche Abschreibungen	959'325	3894	219'292	4894	0	29400	Zusätzliche Abschreibungen	1'178'918
296	Neubewertungsreserve FV	374'145		0		1'288	296	Neubewertungsreserve FV	372'857
29600	Neubewertungsreserve FV	374'145	3896	0	4896	1'288	29600	Neubewertungsreserve FV	372'857
29601	Schwankungsreserve	0	3896	0	4896	0	29601	Schwankungsreserve	0
299	Bilanzüberschuss/-fehlbetrag	2'158'845	9000	0	9001	0	299	Bilanzüberschuss/-fehlbetrag	2'158'845
29900	Jahresergebnis	-17'017	9000	17'017	9001		29900	Jahresergebnis	0
29990	Kum. Ergebnisse VJ.	2'175'862	9000	0	9001	17'017	29990	Kum. Ergebnisse VJ.	2'158'845

Das Eigenkapital wird detaillierter dargestellt als unter dem alten Rechnungsmodell HRM1. Insbesondere werden auch die Spezialfinanzierungen dem Eigenkapital zugeteilt.

Spezialfinanzierungen (SG 290)

Die Guthaben der Spezialfinanzierungen erhöhen sich durch die Einlage der Gewinne der Wasser-, Abwasser-, der Feuerwehr und der Entnahme des Verlustes der Abfallrechnung um CHF 173'390.00 und betragen gesamthaft per 31.12.2020 CHF 2.5 Mio.



Vorfinanzierungen (SG 293)

Die Vorfinanzierungen Werterhalt Wasser/Abwasser verändern sich durch die Einlagen (Anschlussgebühren und jährliche Quote) und Entnahmen für Abschreibungen um netto CHF - 63'863.00.

Reserven (zusätzliche Abschreibungen, SG 294)

Zusätzliche Abschreibungen betreffen nur den allgemeinen Haushalt. Sowohl Bildung wie auch Auflösung unterliegen einer festen Regel und dürfen nicht nach freiem Ermessen vorgenommen werden.

Bildung: Erfolgsrechnung weist einen Ertragsüberschuss aus und die ordentlichen Abschreibungen sind kleiner als die Nettoinvestitionen. Die zusätzlichen Abschreibungen entsprechen der Differenz aus Nettoinvestitionen und ordentlichen Abschreibungen, soweit diese nicht grösser ist als der Ertragsüberschuss. Aus den gesetzlich vorgeschriebenen zusätzlichen Abschreibungen wird die Finanzpolitische Reserve geöfnet.

Auflösung Aufwandüberschuss und Bilanzüberschussquotient ist kleiner 30%

Im Rechnungsjahr resultiert aus dem allgemeinen Haushalt ein Gewinn von CHF 219'592.41, welcher systembedingt den zusätzlichen Abschreibungen zugewiesen werden musste (Art. 84 GV).

Neubewertungsreserve Finanzvermögen (SG 296)

Mit der Einführung von HRM2 wurde das Finanzvermögen per 1. Januar 2016 neu bewertet. Die Differenz zwischen den bisherigen und neuen Buchwerten musste zwingend in die Neubewertungsreserve eingelegt werden. Weitere Einlagen dürfen seither nicht mehr vorgenommen werden. Es wurden bei den Parzellen 138, 139, 228, 608, 726, 924 und 976 Wertminderungen, gemäss den amtlichen Werten, entnommen.

Gemäss den Übergangsbestimmungen soll im Jahr 2021 eine gesetzliche Übertragung der Neubewertungsreserve in die Schwankungsreserve mit einem Wert von 5 % der Sachanlagen des Finanzvermögens erfolgen. Der Rest der Reserve soll linear zu Gunsten eines Bilanzüberschusses innerhalb von 5 Jahren aufgelöst werden. Den Gemeinden steht es frei, mittels Reglement vorzuschreiben, dass die Neubewertungsreserve gar nicht oder innerhalb eines längeren Zeitraums aufgelöst wird.

Bilanzüberschuss/ -fehlbetrag (SG 299)

Das per 01.01.2020 bestehende Eigenkapital des allgemeinen Haushalts hat Ende 2020 einen Bestand von CHF 2'158'844.93.

**11.4 Rückstellungsspiegel****Rückstellungen****205 Kurzfristige Rückstellungen**

Konto	Bezeichnung	Buchwert 01.01.2020	Veränderung			Buchwert 31.12.2020	Kommentar
			Bildung	Verwendung	Auflösung		
20500.01	Rückstellungen für Lohnguthaben	88'620.00			-5'420.00	83'200.00	jährliche Beurteilung
20550.01	Papiergeld Lager OS	4'151.74	3'444.24	-1'118.80		6'477.18	Einlagen Papiersammlungen/Entnahmen für Lager

208 Langfristige Rückstellungen

Konto	Bezeichnung	Buchwert 01.01.2020	Veränderung			Buchwert 31.12.2020	Kommentar
			Bildung	Verwendung	Auflösung		
20890.01	Rückstellungen für Steuern jur. Personen	100'000.00				100'000.00	jährliche Beurteilung

Total kurzfristige Rückstellungen 92'771.74 3'444.24 -1'118.80 -5'420.00 89'677.18

Total langfristige Rückstellungen 100'000.00 0.00 0.00 0.00 100'000.00

Total Rückstellungen 192'771.74 3'444.24 -1'118.80 -5'420.00 189'677.18



11.5 Beteiligungsspiegel

Beteiligungsspiegel

Beteiligungen (im Sinne der öffentlichen Aufgabenerfüllung)

Name, Sitz, Rechtsform	Tätigkeitsgebiet	Eigenums- anteil	Anschaf- fungs- wert	Rechnungslegungsnorm, Aussage zur Jahresrechnung	Leistungsströme 2020	Spez. Risiken / Haftung
Gemeindeeigene Unternehmen (Anstalten) gem. Art. 64 Abs. 1 Bst. b GG						
keine						
Öffentlich-rechtliche Organisationen der interkommunalen Zusammenarbeit (Gemeindeverbände, Anstalten etc.)						
Begräbnisgemeinde Hindelbank	Friedhof/ Bestattungswesen	Verbands- mitglied			7710 3632 01 Fr. 50'480 00	Art. 16 Org./Verw. reglement: Haftung durch Verb. vermögen
Berner Konferenz für Sozialhilfe + Vormundschaft					5721 3636 04 Fr. 898 00	
BKW Energie AG	Stromversorgung	Aktionär				keine Haftung
Genossenschaft Elektra	Elektrizitätsversorgung	Genossen- schafter				Art. 10 Statuten: Haftung Geno vermögen
Emmental Trinkwasser	Wasserversorgung	Verbands- mitglied				Art. 58 Statuten: Haftung durch Verbands- vermögen
Feuerwehrverband Kanton Bern	Feuerwehr	Verbands- mitglied			1506 3632 03 Fr. 320 00	Haftung durch Verbandsvermögen
Flurgenossenschaft	UH Entw. sanlagen	Genossen- schafter				Art. 4, Abs. 3: solidarische Haftung der Genossenschafter
Gemeindeverband Kirchberg BE	öffentliche Sicherheit Zwischschutz				1626 3612 01 Fr. 40'502 00	
Gemeindeverband Kirchberg BE	Regionales Führungsorgan RFO				1626 3612 01 Fr. 4'410 80	Kostenverteilung gem. OGR Verband
Gemeindeverband ARA Moossee-Urtenenbach	Abwasserreinigung	Verbands- mitglied			7201 3632 21 Fr. 233'634 40	Art. 21 Reglement: solidarische Haftung
Feuerwehrverband Bem-Mittel- land-Nord	Feuerwehr	Verbands- mitglied			1506 3632 03 Fr. 220 00	Verbandsbeitrag
Regionalkonferenz Emmental	Unterstützung Kulturinstitutionen				3290 3634 01 Fr. 4'235 45	
Regionalkonferenz Emmental	regionale Kulturförderung				7907 3636 04 Fr. 17'828 10	
Schweizerische Konferenz für Sozialhilfe (SKOS)	Sozialhilfe				5721 3636 04 Fr. 1'159 00	keine Haftung
Schweizerischer Feuerwehrverband	Feuerwehr	Vereinsmit- glied			1506 3632 03 Fr. 621 90	Art. 35 Statuten: Haftung durch Verband
Verband Bernischer Gemeinden VBG	Gemeindeautonomie	Vereinsmit- glied			220 3636 01 Fr. 1'949 00	Art. 10 Statuten: Haftung durch Vereinsvermögen
Verein Region Emmental	Regionalplanung	Verbands- mitglied			Mitgliederbeitrag Fr. 4.00/EW	Art. 30 Statuten: Haftung durch Vereinsvermögen
Vertragliche Beziehungen zur Erfüllung von Gemeindeaufgaben*						
Datarc AG	Vernichtung vertr. Daten				220 3132 01 Fr. 1'059 60	
Einwohnergemeinde Krauchthal	Abwasserentsorgung Heltiswil			HRM2 Kosten pro angeschlossene LS	7101 3120 12 Fr. 14'465 20	
Frauzentrale	Alimenteninkasso				5796 3132 02 Fr. 34'094 40	
Gemeinde Münchenbuchsee	Tierkörperbeseitigung				7300 3634 01 Fr. 0 00	Ausgleich erfolgt über Weiter- verrechnung an Private
Localnet	Glasfaserverbindung				220 3153 01 Fr. 9'030 00	
Localnet	Wärmelieferung				xxxx 3120 01 Fr. 111'527 65	
Reinhard Recycling AG	Separatsammlungen				7301 3130 32 Fr. 6'532 05	
Bring's	Seaparatsammlungen				7301 3130 32 Fr. 2'064 80	
Sovag	Separatsammlungen				7301 3130 32 Fr. 4'018 45	
Schwendimann AG	Kehrichtabfuhr (Haus- kehricht, Grünabfuhr)			HRM2 - Aufwandverrechnung gemäss Abfuhrtarif	7301 3130 33 Fr. 80'369 85	
Spitex AemmePlus	Pflege zu Hause	Vereinsmit- glied			4210 3636 01 Fr. 100 00	Art. 25: Haftung durch Vereinsvermögen
Stadt Burgdorf	Jugendarbeit			Anteil nicht lastenausgleichsberechtigte Kosten nach EW	5444 3632 01 Fr. 21'410 10	
Stadt Burgdorf	Sicherheits-/Verkehrspolizei				1110 3632 01 Fr. 20'104 20	
Stadt Burgdorf	Informatikinfrastruktur				220/5796 3153 01 Fr. 29'551 45	Dienstleistungsvertrag
Schweiz. Vereinigung Berufs- beiständinnen	Beistandschaft				5721 3636 04 Fr. 700 0	Ressourcenvertrag / Anteil nach EW
Stadt Burgdorf	Begabtenförderung				2200 3612 01 Fr. 13'266 85	Anteil Infrastruktur/Lehrer- besoldung gem. Vertrag Art. 7 Schuljahr 2018/19



Vertragliche Beziehungen zur Erfüllung von Gemeindeaufgaben*						
Tageselternverein Vechigen	Kinderbetreuung bei TE				5450.3636.01 Fr. 2'020.05	Selbstbehalt Tageseltern- betreuung
Verein LeoLea	Kinderbetreuung Kita				5450.3636.01 Fr. 17'638.27	Selbstbehalt Betreuung in Kita
Verein LeoLea	Betrieb Tagesschule					
Juristische Personen des Privatrechts*						
Einsatzkostenversicherung der Gemeinden in ausserord. Lagen	Einsatzkostenversicherung			Pauschalbeitrag gem. Anhang I EKV: (Fr. 6'000)	7450.3134.02 Verzicht auf Prämie seit 2013	
Kebag Kehrichtbeseitigungs-AG	Abfallverbrennung	Aktionär			7301.3130.34 Fr. 63'148.95	keine Haftung
UBS Switzerland AG	Bank	Aktionär				keine Haftung
Wohn- und Pflegeheim Friesenberg	Altersheim	Genossens- schafter				Art. 10 Statuten: Haftung Geno.vermögen
ZAR Emmental-Oberaargau AG	Kompetenzzentrum Ausbildung Zwißchutz	Aktionär				keine Haftung
Mitgliedschaften in einfachen Gesellschaften, Kollektiv- und Kommanditgesellschaften*						
Kantonale Planungsgruppe Bern KPG					220.3636.01 Fr. 1'100.00	Art. 18 Statuten: Haftung durch Vereinsvermögen
Verein Region Emmental	Regionale Energiebearbeitung			Fr. -.50/EW	Mitgliederbeitrag Fr. -.50/EW	

11.6 Gewährleistungsspiegel

Der Gewährleistungsspiegel zeigt die Eventualverpflichtungen der Gemeinde.

Name, Sitz, Rechtsform	Eigentümer wesentliche Miteigentümer	Angaben zu den gesicherten Leistungen Art, Betrag, Verfall, Zinsangaben usw.)	Zahlungsströme im Berichtsjahr	Spezifische zusätzliche Angaben
Privatrechtliche Unternehmen (nach OR/ZGB)				
Nachtliniengesellschaft (NLG)	Bernmobil	Defizitgarantie Nachtliniengesellschaft ab 2020 Fr. 3'281.00	Fr. 1'300.00	Erhöhung Defizitgarantie
Öffentlich-rechtliche Unternehmen (nach Gemeindegesetz)				
keine				
Öffentlich-rechtliche Verträge				
PK Previs, Bern	Versicherte	Nachschusspflicht bei Unterdeckung, Sanierungsmassnahmen je nach Deckungsgrad	Prämien	
Weitere Verpflichtungen (Altlasten, Leasing usw.)				
Gdeanteil Lastenverteilung EL		2020 = ca. Fr. 580'000.00		Periodengerechte Abgrenzung nicht zwingend nötig
Gdeanteil Lastenverteilung FamZu		2020 = ca. Fr. 18'000.00		Periodengerechte Abgrenzung nicht zwingend nötig
Gdeanteil Lastenverteilung Sozialhilfe		2020 = ca. Fr. 1'300'000.00		Periodengerechte Abgrenzung nicht zwingend nötig



11.7 Anlagespiegel

	AW per 1.1.2020	Zuwachs/ Zugänge	Abgänge	Umglieder- ungen	AW per 31.12.2020	Stand per 1.1.2020	Wert- minder.	Aufwert- ungen	Umglieder- ungen	Stand per 31.12.2020	BW netto 31.12.2020
108 Finanzvermögen Sachanlagen	263'781.90	0.00	-160'375.90	0.00	103'406.00	0.00	-1'288.00	0.00	0.00	-1'288.00	102'118.00
1080 Grundstücke unüberbaut	263'781.90	0.00	-160'375.90	0.00	103'406.00	0.00	-1'288.00	0.00	0.00	-1'288.00	102'118.00

	AW per 1.1.2020	Zuwachs/ Zugänge	Abgänge	Umglieder- ungen	AW per 31.12.2020	Stand per 1.1.2020	Planm. Abschr.	Aus.plan. Abschr.	Wertkorr.	Stand per 31.12.2020	BW netto 31.12.2020
140 Sachanlagen Verwaltungsvermögen	12'072'504.40	1'782'765.30	0.00	0.00	13'855'269.70	-1'069'585.15	397'866.00	0.00	0.00	-1'467'451.15	12'387'818.55
1401 Strassen/Verkehrsw ege	233'877.40	0.00	0.00	0.00	233'877.40	-14'999.40	5'916.00	0.00	0.00	-20'915.40	212'962.00
1402 Wasserbau	0.00	0.00	0.00	0.00	0.00	0.00	0.00	0.00	0.00	0.00	0.00
1403 Tiefbauten übrige	610'239.65	4'831.65	0.00	195.00	615'266.30	-24'848.65	7'651.65	0.00	0.00	-32'500.30	582'766.00
1404 Hochbauten	10'150'151.15	3'137.35	0.00	0.00	10'153'288.50	-893'836.15	318'860.35	0.00	0.00	-1'212'696.50	8'940'592.00
1406 Mobilien	931'221.95	0.00	0.00	0.00	931'221.95	-135'900.95	65'438.00	0.00	0.00	-201'338.95	729'883.00
1407 Anlagen im Bau	147'014.25	1'774'796.30	0.00	-195.00	1'921'615.55	0.00	0.00	0.00	0.00	0.00	1'921'615.55
149 Total Bestehendes VV	2'051'068.00	0.00	0.00	0.00	2'051'068.00	-1'025'534.00	256'383.00	0.00	0.00	-1'281'917.00	769'151.00
149 Total Bestehendes VV	2'051'068.00	0.00	0.00	0.00	2'051'068.00	-1'025'534.00	256'383.00	0.00	0.00	-1'281'917.00	769'151.00

	AW per 1.1.2020	Zuwachs/ Zugänge	Abgänge	Umglieder- ungen	AW per 31.12.2020	Stand per 1.1.2020	Planm. Abschr.	Aus.plan. Abschr.	Wertkorr.	Stand per 31.12.2020	BW netto 31.12.2020
142 Immaterielle Anlagen VV	107'519.50	0.00	0.00		107'519.50	-43'007.50	21'504.00	0.00	0.00	-64'511.50	43'008.00
Total Software	107'519.50	0.00	0.00		107'519.50	-43'007.50	21'504.00	0.00	0.00	-64'511.50	43'008.00



11.8 Kreditkontrolle

11.8.1 Verpflichtungskredite für Investitionen

Datum	Kreditbeschluss Kreditkontrolle		Objektbezeichnung	Kum. Ausg.	Investausg.	Kum. Ausg.	Kum. Einn.	Kum. Einn.	Saldo	Abrg.-Datum
	Organ	Kreditsumme brutto		01.01.2020		31.12.2020	01.01.2020	31.12.2020		
1			Öff. Ordnung/ Sicherheit							
1610.5060.01	GR	25.02.2019 52'000.00	Schiessanlage - Sanierung	44'642.45		44'642.45			7'357.55	06.04.2020
2			Bildung							
2170.5040.06	GR	03.07.2017/ 190'000.00 25.11.19	Schliessanlage Schulanlagen/ Gde.gebäude	133'821.65	54'808.20	188'629.85			1'370.15	
2170.5040.08	GV	30.06.2020 2'600'000.00	Neubau Doppelkindergarten	0.00	323'752.15	323'752.15			2'276'247.85	
2171.5040.15	GV	02.12.2019 585'000.00	OS: Sanierung Sportplatz		527'748.75	527'748.75			57'251.25	
2172.5040.13	GV	01.12.2015 9'700'000.00	Mehrzweckgebäude - Neubau	9'123'202.00		9'123'202.00	433'820.00	433'820.00	1'010'618.00	30.06.2020
6			Verkehr							
7			Umweltschutz / Raumordnung							
7101.5031.15	GV	03.12.2018 1'262'000.00	Moosweg - Sanierung WL	36'356.00	644'703.35	681'059.35			580'940.65	
7101.5031.19	GV	03.12.2018 448'000.00	WL Dorfstrasse (Hefe- Münchringenstrasse	20'933.40	0.00	20'933.40			427'066.60	
7101.5031.20	GR	16.09.2019 102'500.00	Münchringenstrasse -	4'647.55	60'002.35	64'649.90			37'850.10	
7101.5031.21	GR	01.08.2020 96'000.00	WL alle Bernstr./Holzmühleweg		75'497.45	75'497.45			20'502.55	
7201.5032.22	GV	26.11.2012 1'300'000.00	GEP Massnahmen 2013 - 2020	821'033.60	499.10	821'532.70	171'500.00	171'500.00	649'967.30	
7201.5032.23	GV	03.12.2018 598'000.00	Moosweg - Sanierung AWL	1'206.00		1'206.00			586'794.00	
7201.5032.24	GR	10.09.2018 55'000.00	Werkhof - Entwässerung	45'258.85	4'332.55	49'591.40			5'408.60	
7201.5032.25	GR	16.09.2019 93'500.00	Münchringenstrasse -	4'854.55	75'537.15	80'391.70			13'108.30	
7301.5040.31	GR	10.09.2018 99'000.00	Unterflurbehälter Entsorgungshof	77'215.15	3'137.35	80'352.50			18'647.50	
7900.5290.01	GR	15.01.2018 150'000.00	Ortsplanung 2018-2020	76'964.95	12'746.90	89'711.85			60'288.15	
9			Finanzen und Steuern							
9990.5900.01			Passivierte Einnahmen	621'871.95		621'871.95	107'519.50	107'519.50	514'352.45	



11.8.2 Nachkredite

Es sind nur Nachkredite >CHF 5'000.00 aufgeführt:

Konto	Bezeichnung	Rechnung 2020	Budget 2020	Überschr. in Fr.	Nachkredit			Datum	Kommentar
					gebunden	GR	GV		
Total		2'829'870.03	2'083'840.00	746'030.03	443'878.98	302'151.05	.00		
220 3099.01	Übriger Personalaufwand	25'325.90	9'500.00	15'825.90		15'825.90		25.11.2019	NK Übernahme Ausbildungskosten Katja Schönholzer
220 3150.01	UH Mobiliar/Einrichtungen	15'906.10	9'200.00	6'706.10		6'706.10		26.04.2021	Gestiegene Kosten Kopierer und Reparatur Tresorschloss GS
290 3120.01	Wasser, Energie, Heizmaterial	33'744.50	23'900.00	9'844.50		9'844.50		29.06.2020	NK Rückerstattung zu hohe Nebenkosten Mietwohnung
290 3144.01	UH Gebäude/Anlagen	76'274.15	53'000.00	23'274.15		23'274.15		16.12.2019	NK Sanierung Füllrio
1400 3132.01	Honorar Experten	28'756.60	22'000.00	6'756.60		6'756.60		26.04.2021	Höhere Kosten Baugesuche, Ausgleich mehr Gebührenerträge Konto 1400.4210.02
2110 3611.02	Entschädigung Kanton	246'716.65	235'000.00	11'716.65	11'716.65			26.04.2021	Lehrerbesoldung d. Kt. Bern
2130 3113.01	Anschaffung Hardware	41'177.05	4'000.00	37'177.05		37'177.05		14.09.2020	NK Beschaffung 60 Notebooks OS
2171 3010.01	Löhne Verw.-/Betriebspersonal	130'734.75	120'000.00	10'734.75		10'734.75		26.04.2021	Zuwenig budgetiert
2172 3144.01	UH Gebäude/Anlagen	17'648.95	10'500.00	7'148.95		7'148.95		26.04.2021	Vandalenschaden Fassade TH
2190 3010.01	Löhne Verw.-/Betr.personal	47'588.40	40'600.00	6'988.40		6'988.40		02.11.2020	Prämie Ch. Thomet
2200 3611.02	Entschädigung Kanton	376'202.25	361'700.00	14'502.25	14'502.25			26.04.2021	Lehrerbesoldung d. Kt. Bern
4900 3101.01	Betriebs-, Verbrauchsmaterial	5'392.80		5'392.80		5'392.80		26.04.2021	Gesundheitsmaterial Pandemie
4900 3110.01	Anschaffungen Mobiliar	6'039.10		6'039.10		6'039.10		26.04.2021	Gesundheitsmaterial Pandemie
5430 3637.41	Bevorschuss. Hindelbank	113'746.35	54'000.00	59'746.35	59'746.35			26.04.2021	Höhere Ali-Bevorschussungen
5430 3637.42	Bevorschuss. Krauchthal	68'928.95	49'000.00	19'928.95	19'928.95			26.04.2021	stehen auch höheren
5430 3637.43	Bevorschuss. Bäriswil	8'633.05		8'633.05	8'633.05			26.04.2021	Rückerstattungen gegenüber
5450 3637.09	Betreuungsgutscheine	88'392.55		88'392.55	88'392.55			26.04.2021	Neu eingeführte Betreuungsgutscheine. Entschädigung durch Kanton Fr. 70'660.90 (4611.03)
5720 3637.02	Unterst. Berner, Krauchthal	524'677.15	400'000.00	124'677.15	124'677.15			26.04.2021	Höhere Unterstützungen stehen
5720 3637.11	Unterst. üb. Kant., Hindelbank	213'793.60	190'000.00	23'793.60	23'793.60			26.04.2021	auch höheren Rückerstattungen
5720 3637.12	Unterst. üb. Kant., Krauchthal	77'118.85	70'000.00	7'118.85	7'118.85			26.04.2021	gegenüber
5720 3637.22	Unterst. Ausländer, Krauchthal	85'258.00	60'000.00	25'258.00	25'258.00			26.04.2021	
6150 3111.01	Anschaff. Masch./Geräte/Fzg	15'352.35	10'000.00	5'352.35		5'352.35		26.04.2021	Neuer Kipper teurer
7101 3142.12	UH Leitungsnetz/Brunnen	28'973.00	5'000.00	23'973.00		23'973.00		26.04.2021	Div. Wasserleitungsbrüche
7101 3510.19	Einl. In SF WE W+AW	26'706.60	17'400.00	9'306.60	9'306.60			26.04.2021	Ordentliche Einlage gem. WBW
7201 3132.21	Honorare an Experten	34'123.30	11'000.00	23'123.30		23'123.30		26.04.2021	K.Lienhard, Generelle Wasserversorgungsplanung GWB
7201 3143.21	UH Kanalisationsnetz	53'144.40	27'500.00	25'644.40		25'644.40		26.04.2021	Aeschlimann, UH Pumpwerk
7201 3510.50	Einl. Anschl.geb. in SF WE	160'445.70	127'500.00	32'945.70	32'945.70			26.04.2021	Mehrertrag Anschlussgebühren, Einlage analog Konto 4240.51
7301 3130.33	Abfallbeseitigung, Transporte	80'369.85	69'500.00	10'869.85		10'869.85		26.04.2021	Zuwenig budgetiert
7301 3612.31	Int. Verrechnungen DL	64'036.00	55'940.00	8'096.00		8'096.00		26.04.2021	Höhere DL-Stunden
9100 3181.09	Ford.verluste Allg.Gde.Steuern	65'459.28	47'600.00	17'859.28	17'859.28			26.04.2021	Höhere Verluste Steuern
9630 3130.03	Staatsabgaben/Gebühren	69'203.85		69'203.85		69'203.85		26.04.2021	Projektklärung "Kirchweg" und Handänderung Parz.804

11.9 Weitere massgebende Angaben

11.9.1 Wiederbeschaffungswert und Werterhaltungskosten SF Wasser

Wiederbeschaffungswert, Werterhaltungskosten und Einlage in die Spezialfinanzierung Werterhalt für Wasserversorgungsanlagen ¹

Rechnungsjahr 2020

Wasserversorgung: 3324 Hindelbank

Kontaktperson: Andreas Burger

Telefon: 034/420 20 75

Datengrundlagen	<input type="checkbox"/> Geschäft GWP	<input checked="" type="checkbox"/> Anlagenbuchhaltung	① Wiederbeschaffungswert brutto in Fr.	② Beiträge Dritter ² in Fr.	③ Wiederbeschaffungswert netto in Fr. (① - ②)	④ Nutzungsdauer in Jahren	⑤ Erneuerungsrate in % (100/④)	⑥ Werterhaltungskosten in Fr./Jahr (③ * ⑤)
Anlagenteile								
1 Wasserfassungen			1'320'000		1'320'000	50	2.00%	26'400
2 Aufbereitungsanlagen						33	3.00%	-
3 Pumpwerke, Druckreduzier- und Messschächte						50	2.00%	-
4 Reservoir						68	1.50%	-
5 Leitungen und Hydranten			7'139'351		7'139'351	80	1.25%	89'242
6 Mess-, Steuerungs-, Fernwirkanlagen						20	5.00%	-
7 Einkaufssummen, einmalige Konzessionsabgaben ³								-
Total 1 - 7			8'459'351		8'459'351			116'642

⑦ Bestand Verwaltungsvermögen in Franken	1'168'759	in Prozent von ③: (100 * ⑦ / ③)	14%
⑧ Bestand Spezialfinanzierung Werterhalt in Franken	1'275'911	in Prozent von ③: (100 * ⑧ / ③)	15%

Bemerkungen: Der Gemeindeverband "Emmental Trinkwasser" finanziert seine Investitionen selbst
Er belastet die eigene Rechnung mit den nötigen Einlagen in die Spezialfinanzierung auf seinen Anlagen

⑨ Gewählter Einlagesatz in Prozent ⁵	60%
⑩ berechnete Einlage in SF Werterhalt in Franken (⑥ x ⑨)	69'385
Einmalige Anschlussgebühren, an Einlage angerechnet ⁶	42'878
Einlage Spezialfinanzierung abzüglich Anschlussgebühren	26'707
⑪ Anzahl Einwohner im Versorgungsgebiet	2'623
⑫ Einlage pro Einwohner in Franken (⑩ / ⑪)	26

Datum: Hindelbank, 04. März 2021

Unterschrift:

¹ Dieses Blatt ist Bestandteil der Jahresrechnung

² Zu erwartende Beiträge aus dem kantonalen Trinkwasserfonds und von der Gebäudeversicherung abziehen (beim AWA erfragen)

³ Einkaufssummen an andere Wasserversorgungen, einmalige Konzessionsabgaben oder dergleichen - die Abschreibungssätze sind anhand der Laufzeiten festzulegen. Bestehen Kategorien mit unterschiedlichen Abschreibungssätzen, so ist die Rubrik 7 manuell mit zusätzlichen Zeilen zu ergänzen. Einkaufssummen an andere Wasserversorgungen sind verbindlich mit einem Abschreibungssatz von 3 % einzutragen

⁴ Ermittlung des Einlageprozentsatzes gemäss Kapitel 6.1. der WEA-Broschüre "Finanzierung der Wasserversorgung" (2004)

⁵ Die Einlage in die Spezialfinanzierung muss mindestens 60% betragen, solange Verwaltungsvermögen besteht oder der Bestand der SF Werterhalt nicht mehr 25% des Wiederbeschaffungswertes beträgt

⁶ Die einmaligen Anschlussgebühren dürfen an die jährliche Einlage in die Spezialfinanzierung Werterhalt angerechnet werden

11.9.2 Wiederbeschaffungswert und Werterhaltungskosten SF Abwasser

Wiederbeschaffungswert, Werterhaltungskosten und Einlage in die Spezialfinanzierung Werterhalt für die kommunalen Abwasseranlagen und gegebenenfalls den Gemeindeanteil an den regionalen Anlagen ¹

Rechnungsjahr: 2020

Gemeinde: 3324 Hindelbank

Kontaktperson: Andreas Burger

Telefon: 034/420 20 75

E-Mail: andreas.burger@hindelbank.ch

Datengrundlagen: AWA
Gemeinde: Anlagenbuchhaltung

Aktualisierungsjahr:

Datengrundlagen: AWA
Verband: Anlagenbuchhaltung

2016

	① Wiederbeschaffungswert in Fr.	② Nutzungsdauer in Jahren	③ Erneuerungsrate in % (100/②)	④ Werterhaltungskosten in Fr./a (① * ③)	⑤ Einlagesatz ² %	⑥ Einlage in die Spezialfinanzierung in Fr./a (④ * ⑤)
1. Gemeindeanlagen						
1.1 Kanalisations	19'491'000	80	1.25%	231'138	60%	138'683
1.2 Spezialbauwerke	60'000	50	2.00%	1'200	60%	720
1.3 Abwasserreinigungsanlagen		33	3.00%	-	-	-
Total 1 (1.1 - 1.3) bzw. mittlerer Einlagesatz (Spalte ⑤)	18'551'000			232'338	60%	139'403
2. Gemeindeanteil an regionalen Anlagen ³						
2.1 Kanalisations		80	1.25%	-	-	-
2.2 Spezialbauwerke		50	2.00%	-	-	-
2.3 Abwasserreinigungsanlagen		33	3.00%	-	-	-
Total 2 (2.1 - 2.3) bzw. mittlerer Einlagesatz (Spalte ⑤)	-			-	-	-
Total 1 + 2 bzw. mittlerer Einlagesatz (Spalte ⑤)	18'551'000			232'338	60%	139'403
Einmalige Anschlussgebühren, an Einlage angerechnet ⁴						160'446
Einlage Spezialfinanzierung abzüglich Anschlussgebühren						-21'943
⑦ Stand Verwaltungsvermögen	337'745	in Prozent von ①: (100 * ⑦ / ①)		1.8%	Höchstens Fr. 200 / EW ⁵	
⑧ Stand Spezialfinanzierung Werterhalt	5'492'346	in Prozent von ①: (100 * ⑧ / ①)		29.6%	EW ⁵	2'623
					Fr./EW	53

Bemerkungen: Der Gemeindeverband "ARA Moossee-Urtenebach" finanziert seine Investitionen selbst
Er belastet seine Rechnung mit der Einlage Werterhalt und verlangt dies jährlich bei den Gemeinden ein

Datum: Hindelbank, 04. März 2021

Unterschrift:

¹ Dieses Blatt ist Bestandteil der Jahresrechnung. Eine Kopie senden Sie bitte an das AWA: aw@hyn.be.ch

² Die Einlage in die Spezialfinanzierung muss mindestens 60% betragen, solange der Bestand der SF Werterhalt nicht mehr als 25% des Wiederbeschaffungswertes beträgt

³ Daten des Teils 2 nur dann angeben, wenn der Verband die Einlage in die Spezialfinanzierung nicht selber vornimmt (Anteil gemäss Kostenverteiler Verband)

⁴ Die einmaligen Anschlussgebühren dürfen an die jährliche Einlage in die Spezialfinanzierung Werterhalt angerechnet werden

⁵ Gemäss Artikel 32, Absatz 4 KGV ist die Einlage in die Spezialfinanzierung auf jährlich Fr. 200 (Gemeinde und Region) pro Einwohnerwert beschränkt

⁶ Einwohnerwert (EW): Gemäss Artikel 36g KGV

Bilanz

	1.1.2020	Zuwachs	Abgang	31.12.2020
Aktiven	20'608'496.69	32'428'961.21	32'622'426.58	20'415'031.32
Finanzvermögen	8'515'531.44	30'646'000.91	31'946'478.58	7'215'053.77
Flüssige Mittel u. kurzfrist. Geldanlagen	4'130'094.52	13'834'367.44	15'778'080.31	2'186'381.65
1000 Kasse	7'070.65	47'605.10	52'552.60	2'123.15
1000.01 Kasse Gemeindeschreiberei	7'070.65	47'605.10	52'552.60	2'123.15
1001 Post	3'631'871.56	13'764'944.14	15'219'435.56	2'177'380.14
1001.01 PC 34-499-0 Gde.	2'814'394.39	11'502'960.88	12'906'290.25	1'411'065.02
1001.02 PC 34-472-2 SD	807'807.94	1'975'286.45	2'108'806.81	674'287.58
1001.03 PC 34-1718-1 Mittagstisch	9'669.23	9'220.30	7'330.70	11'558.83
1001.04 PC 15-407785-1 Alimentenbevorsch.		277'476.51	197'007.80	80'468.71
1002 Bank	491'152.31	21'818.20	506'092.15	6'878.36
1002.01 UBS CH32 0023 5235 7D66 0231 0	491'152.31	21'818.20	506'092.15	6'878.36
Forderungen	3'505'331.82	16'488'171.67	15'737'902.72	4'255'600.77
1010 Ford. aus Lieferungen u. Leistungen ggü. Dritten	469'358.90	1'864'121.20	1'039'865.70	1'293'614.40
1010.07 Kehrgebühren	310.50		310.50	
1010.09 Debitoren manuell	132'444.45	190'415.80	138'348.25	184'512.00
1010.19 Debitoren VESR	337'644.55	1'672'664.80	901'206.95	1'109'102.40
1010.99 Wertberichtigungen auf Forderungen	-1'040.60	1'040.60		
1012 Steuerforderungen	1'697'685.08	12'835'847.85	12'712'894.53	1'820'638.40
1012.01 Steuerguthaben NESKO	1'848'492.08	6'532'673.40	6'416'864.23	1'964'301.25
1012.11 Girokonto Steuern (NESKO)	1'193.00	6'303'174.45	6'304'030.30	337.15
1012.99 Wertberichtigung auf Steuerguthaben	-152'000.00		-8'000.00	-144'000.00
1013 Anzahlungen an Dritte	9'291.00	293'751.65	211'638.65	91'404.00
1013.01 Vorschuss Tagesschule		254'324.00	172'271.00	82'053.00
1013.02 Talus AG - DL-Abonnement	9'291.00	28'500.00	28'440.00	9'351.00
1013.03 Swisscom - Telefonkosten		10'927.65	10'927.65	
1014 Transferforderungen	1'323'380.29	1'373'351.67	1'703'141.24	993'590.72
1014.01 LA Fürsorgewesen, Hindelbank	1'211'832.14	767'121.87	1'235'832.14	743'121.87
1014.02 LA Fürsorgewesen, Krauchthal	-12'522.40	563'499.93	259'866.55	291'110.98

Bilanz

	1.1.2020	Zuwachs	Abgang	31.12.2020
10140.03	-9'005.10	-10'337.40	-9'005.10	-10'337.40
10140.04	16'502.35	-95'397.05	19'874.35	-98'769.05
10140.05	44'161.10	148'464.32	124'161.10	68'464.32
10140.12	68'696.70		68'696.70	
10140.13	116.80		116.80	
10140.14	3'598.70		3'598.70	
1019	5'616.55	121'099.30	70'362.60	56'353.25
10190.01	2'604.00	4'569.80	2'604.00	4'569.80
10191.01		23'340.00	23'340.00	
10191.02		2'739.65		2'739.65
10192.80	3'012.55	90'449.85	44'418.60	49'043.80
	183'470.20	139'767.70	199'207.55	124'030.35
1041	134'143.70	124'030.35	134'143.70	124'030.35
10410.01	134'143.70	124'030.35	134'143.70	124'030.35
1046	49'326.50	15'737.35	65'063.85	546'923.00
10460.01	49'326.50	15'737.35	65'063.85	
	432'853.00	114'070.00		546'923.00
1070	432'853.00	114'070.00		546'923.00
10700.01	285'600.00	111'200.00		396'800.00
10700.02	4'000.00			4'000.00
10700.03	143'253.00	2'870.00		146'123.00
	263'781.90	69'624.10	231'288.00	102'118.00
1080	263'781.90	69'624.10	231'288.00	102'118.00
10800.01	263'781.90	69'624.10	231'288.00	102'118.00
	12'092'965.25	1'782'960.30	675'948.00	13'199'977.55
	12'028'453.25	1'782'960.30	654'444.00	13'156'969.55
1401	218'878.00		5'916.00	212'962.00
14010.01	233'877.40			233'877.40
14010.99	-14'999.40		5'916.00	-20'915.40

Bilanz

	1.1.2020	Zuwachs	Abgang	31.12.2020
1403 Tiefbauten	585'391.00	5'026.65	7'651.65	582'766.00
14031.01 Wasserversorgung	356'531.30			356'531.30
14031.99 WB Wasserversorgung	-12'950.30		4'462.00	-17'412.30
14032.01 Abwasserentsorgung	253'708.35	5'026.65		258'735.00
14032.99 WB Abwasserentsorgung	-11'898.35		3'189.65	-15'088.00
1404 Hochbauten	9'256'315.00	3'137.35	318'860.35	8'940'592.00
14040.02 Prim-Schulhaus	704'077.70			704'077.70
14040.03 OS-Schulhaus	590'513.10			590'513.10
14040.04 Turnhalle/Aula	8'689'382.00			8'689'382.00
14040.05 Werkhof	88'963.20			88'963.20
14040.99 WB Hochbauten Allg. Haushalt	-890'748.00		315'641.00	-1'206'389.00
14043.01 Unterflurbehälter Abfall	77'215.15	3'137.35		80'352.50
14043.99 WB Hochbauten Abfall	-3'088.15		3'219.35	-6'307.50
1406 Mobilien VV	795'321.00		65'438.00	729'883.00
14060.01 Mobilier VV (SteuerHH)	377'080.95			377'080.95
14060.02 Fahrzeuge Feuerwehr	554'141.00			554'141.00
14060.99 WB Fahrzeuge	-135'900.95		65'438.00	-201'338.95
1407 Anlagen im Bau VV	147'014.25	1'774'796.30	195.00	1'921'615.55
14070.01 Anlagen in Bau Allg. Haushalt	78'821.75	919'056.00		997'877.75
14071.01 Anlage in Bau Wasserversorgung	49'436.95	780'203.15		829'640.10
14072.01 Anlagen in Bau Abwasserentsorgung	18'755.55	75'537.15	195.00	94'097.70
1409 Übrige Sachanlagen	1'025'534.00		256'383.00	769'151.00
14099.01 Verwaltungsvermögen (Uebergang HRM1 zu HRM2)	2'051'068.00			2'051'068.00
14099.99 WB Bestehendes VV allg. Haushalt	-1'025'534.00		256'383.00	-1'281'917.00
Immaterielle Anlagen	64'512.00		21'504.00	43'008.00
1420 Software	64'512.00		21'504.00	43'008.00
14200.01 Informatik/ICT	107'519.50			107'519.50
14200.99 WB Informatik/ICT	-43'007.50		21'504.00	-64'511.50

Bilanz

	1.1.2020	Zuwachs	Abgang	31.12.2020
Passiven	20'608'496.69	15'431'848.48	15'625'313.85	20'415'031.32
Fremdkapital	5'265'118.50	14'715'929.06	15'237'224.27	4'743'823.29
Laufende Verbindlichkeiten	462'371.96	14'088'425.12	13'774'310.07	776'487.01
2000 Lauf. Verb. a. Liefer. u. Leist. v. Dritten	434'959.00	11'449'388.35	11'140'776.75	743'570.60
20000.01 Kreditorsammelkonto	380'911.25	8'857'463.90	8'647'936.85	590'438.30
20000.02 Kreditoren manuell	56'025.00	150'788.55	56'025.00	150'788.55
20000.09 Durchgangskonto VESR	190.00	-140.00	50.00	
20001.01 Abrechnungskonto AHV/IV/EO/ALV		254'370.50	254'370.50	
20001.02 Abrechnungskonto UVG/KK	-2'167.25	50'350.15	48'182.90	
20001.03 Abrechnungskonto BVG		178'393.75	178'393.75	
20001.04 Durchgangskonto Lohn		1'914'729.25	1'912'385.50	2'343.75
20001.05 Kreditor Familienausgleichskasse		28'219.65	28'219.65	
20001.06 Abrechnungskonto UVGZ		2'731.00	2'731.00	
20001.07 Abrechnungskonto KTG		12'386.00	12'386.00	
20001.10 Durchgangskonto bis 2017		95.60	95.60	
2001 Kontokorrente mit Dritten	24'162.90	2'321'061.65	2'345'224.55	
20011.01 Fusion Hindelbank-Mötschwil	24'162.90	110'362.30	134'525.20	
20012.02 ERZ Lehrerbesoldung		2'210'699.35	2'210'699.35	
2002 Steuern	4'895.51	81'245.27	70'772.57	15'368.21
20022.01 Kreditor Mehrwertsteuer	4'895.51	24'000.36	23'775.41	5'120.46
20022.11 MWST-Umsatzsteuer ER Wasserwerk		702.70	702.70	
20022.21 MWST-Umsatzsteuer ER Abwasser		3'513.70	3'513.70	
20022.31 MWST-Umsatzsteuer ER Abfall		2.10	2.10	
20022.80 MWST Abrechnungskonto		53'026.41	42'778.66	10'247.75
2004 Transfer-Verbindlichkeiten	-13'894.00	95'441.70	81'547.70	
20040.01 Vorschüsse KITA	-13'894.00	95'441.70	81'547.70	
2005 Interne Kontokorrente	6'608.55	7'192.35	2'102.70	11'698.20
20050.01 Abrechnungskonto Schule	6'608.55	524.10	2'102.70	5'029.95
20050.02 Abrechnungskonto Sozialdienst		6'668.25		6'668.25
2006 Depotgelder und Kautionen	5'640.00	1'280.00	1'070.00	5'850.00
20060.01 Schlüsseldepot	1'650.00	240.00	150.00	1'740.00

Bilanz

	1.1.2020	Zuwachs	Abgang	31.12.2020
20060.02 Spind OS	3'990.00	1'040.00	920.00	4'110.00
2009				
20090.01 Übrige laufende Verpflichtungen		132'815.80	132'815.80	
Durchgangskonto pendente		132'815.80		
Kurzfristige Finanzverbindlichkeiten	500'000.00	500'000.00	500'000.00	500'000.00
2014				
20144.01 Kurzfrist.Anteil langfrist.Verbindlichkeiten	500'000.00	500'000.00	500'000.00	500'000.00
Suva - kurzfr. Anteil Darlehen	500'000.00	500'000.00		
Passive Rechnungsabgrenzungen	46'543.55	38'835.70	46'543.55	38'835.70
2041				
20410.01 Sach- und übriger Betriebsaufwand	28'878.55	23'377.70	28'878.55	23'377.70
Passive Rechnungsabgrenzung Betrieb	28'878.55	23'377.70		
2044				
20440.01 Finanzaufwand / Finanzertrag	17'665.00	15'458.00	17'665.00	15'458.00
Finanzaufwand/-ertrag	17'665.00	15'458.00		
Kurzfristige Rückstellungen	92'771.74	86'644.24	89'738.80	89'677.18
2050				
20500.01 Kurzfrist.Rückstellungen a.Mehrleist.d.Personals	88'620.00	83'200.00	88'620.00	83'200.00
Rückstellungen Lohn Guthaben	88'620.00	83'200.00		
2055				
20550.01 Kurzfr.Rückst.übrige betriebl.Tätigkeit	4'151.74	3'444.24	1'118.80	6'477.18
Papiergeld Lager OS	4'151.74	3'444.24	1'118.80	6'477.18
Langfristige Finanzverbindlichkeiten	3'500'000.00		500'000.00	3'000'000.00
2064				
20640.01 Darlehen, Schuldscheine	3'500'000.00		500'000.00	3'000'000.00
Darlehen SUVA	3'500'000.00		500'000.00	3'000'000.00
Langfristige Rückstellungen	100'000.00			100'000.00
2089				
20890.01 Übr.langfr.Rückstellungen der ER	100'000.00			100'000.00
Langfr. Rückst. für Steueranteile	100'000.00			100'000.00
Verbindlichk.ggü.SF u.Fonds im FK	563'431.25	2'024.00	326'631.85	238'823.40
2091				
20910.01 Verbindlichkeiten ggü. Fonds im FK	324'081.85		324'081.85	
Schutzraumsatzabgaben	324'081.85		324'081.85	

Bilanz

	1.1.2020	Zuwachs	Abgang	31.12.2020
2092 Verbindlichk.-ggü.Legaten u. Stiftungen o.eig. Rechtspersönlichkeit im FK	239'349.40	2'024.00	2'550.00	238'823.40
20920.01 Fonds Vormundschaft/Fürsorge	239'349.40	2'024.00	2'550.00	238'823.40
Eigenkapital	15'343'378.19	715'919.42	388'089.58	15'671'208.03
Verpfl.(+),Vorschüsse(-)ggü.Spezialfin.	2'346'914.08	179'854.91	6'465.31	2'520'303.68
Spezialfinanzierungen im EK	2'346'914.08	179'854.91	6'465.31	2'520'303.68
29001.11 Wasserversorgung EK	333'604.30	9'241.80		342'846.10
29002.21 Abwasserbeseitigung EK	1'527'868.65	124'264.30		1'652'132.95
29003.31 Abfallentsorgung EK	168'824.91		6'465.31	162'359.60
29004.10 Feuerwehr RA einseitig	316'616.22	46'348.81		362'965.03
Vorfinanzierungen	9'504'149.02	299'454.80	363'318.97	9'440'284.85
Vorfinanzierungen	9'504'149.02	299'454.80	363'318.97	9'440'284.85
29301.11 Wasserversorgung WE	1'222'216.95	69'385.00	15'691.37	1'275'910.58
29302.21 Abwasserbeseitigung WE	5'385'553.46	160'445.70	53'653.60	5'492'345.56
29305.11 RegioFeuerwehr WE	242'239.05		27'730.00	214'509.05
29308.01 SF für die Verwendung von a.o. Einnahmen	2'654'139.56	69'624.10	266'244.00	2'457'519.66
Reserven	959'325.16	219'592.41		1'178'917.57
Finanzpolitische Reserven	959'325.16	219'592.41		1'178'917.57
29400.01 Zusätzliche Abschreibungen	959'325.16	219'592.41		1'178'917.57
Neubewertungsreserve Finanzvermögen	374'145.00		1'288.00	372'857.00
Neubewertungsreserve Finanzvermögen	374'145.00		1'288.00	372'857.00
29600.01 Neubewertungsreserve	374'145.00		1'288.00	372'857.00
Bilanzüberschuss /-fehlbetrag	2'158'844.93	17'017.30	17'017.30	2'158'844.93
Jahresergebnis	-17'017.30	17'017.30		
29900.01 Jahresergebnis	-17'017.30	17'017.30		
Kumulierte Ergebnisse der Vorjahre	2'175'862.23		17'017.30	2'158'844.93
29990.01 Kum. Ergebnisse der Vorjahre	2'175'862.23		17'017.30	2'158'844.93

Erfolgsrechnung

	Rechnung 2020		Budget 2020		Rechnung 2019	
	Aufwand	Ertrag	Aufwand	Ertrag	Aufwand	Ertrag
ERFOLGSRECHNUNG	13'902'904.66	13'902'904.66	13'801'700.00	13'618'350.00	13'311'520.63	13'311'520.63
Aufwandüberschuss				183'350.00		
00	1'335'907.25	217'243.59	1'396'490.00	271'040.00	1'137'431.58	160'041.02
Allgemeine Verwaltung		1'118'663.66		1'125'450.00		977'390.56
Nettoaufwand						
01	295'939.40	65'000.00	306'300.00	90'200.00	173'828.20	173'828.20
Legislative und Exekutive		230'939.40		216'100.00		
Nettoaufwand						
011	30'255.20	30'255.20	34'000.00	34'000.00	26'809.55	26'809.55
Legislative						
Nettoaufwand						
0110	30'255.20		34'000.00		26'809.55	
Legislative						
0110	30'255.20		34'000.00		26'809.55	
Entschädigungen	1'500.00		1'500.00		1'500.00	
Löhne Verw.-/Betriebspersonal			500.00		300.00	
Sozialversicherung	120.75		90.00		197.45	
Unfallversicherung			10.00			
Drucksachen/Publikationen	10'765.45		16'000.00		12'628.50	
Anschaffungen Mobiliar/Geräte	2'816.05					
Honorare Experten	10'452.50		9'000.00		8'612.60	
Reisekosten/Spesen	2'600.45		4'900.00		2'571.00	
Beiträge an priv. Organisationen	2'000.00		2'000.00		1'000.00	
012	265'684.20	65'000.00	272'300.00	90'200.00	147'018.65	147'018.65
Exekutive		200'684.20		182'100.00		
Nettoaufwand						
0120	265'684.20	65'000.00	272'300.00	90'200.00	147'018.65	
Exekutive						
0120	265'684.20	65'000.00	272'300.00	90'200.00	147'018.65	
Besoldungen Gemeinderat	75'000.00		75'000.00		75'000.00	
Entschädigungen	17'650.00		17'400.00		16'900.00	
Sitzungsgelder/Entschädigungen Komm.	12'660.00		16'100.00		11'750.00	
Sozialversicherung	5'733.85		7'500.00		6'451.45	
Unfallversicherung			300.00		107.50	
Honorare Experten						
Fusionsabklärungskosten	130'000.00		130'000.00		16'334.35	
Mötschwil	2'604.50		2'100.00		2'066.00	
Unterhalt EDV Software						

Erfolgsrechnung

	Rechnung 2020		Budget 2020		Rechnung 2019	
	Aufwand	Ertrag	Aufwand	Ertrag	Aufwand	Ertrag
3636.01	3'520.60		3'450.00		3'330.60	
4210.01		786.41		500.00		524.14
4210.02		100.00				
4250.01				800.00		
4260.01		2'874.33		1'000.00		6'864.78
4401.01		27.50				
4611.01		2'527.00		2'300.00		2'279.00
4612.11		48'695.00		79'340.00		47'000.00
4910.01		42'200.00		35'300.00		41'000.00
029	150'742.90	55'033.35	128'680.00	61'600.00	82'913.95	62'373.10
Nettoaufwand		95'709.55		67'080.00		20'540.85
290	150'742.90	55'033.35	128'680.00	61'600.00	82'913.95	62'373.10
0290	150'742.90	55'033.35	128'680.00	61'600.00	82'913.95	62'373.10
3010.01	28'617.80		27'600.00		27'680.75	
3050.01	2'136.55		2'100.00		1'949.90	
3052.01	1'274.05		1'560.00		1'230.75	
3053.01	1'096.10		850.00		806.20	
3099.01	1'290.00		200.00		102.65	
3101.01	561.25		1'200.00		509.05	
3110.01			2'000.00		460.70	
3120.01	33'744.50		23'900.00		23'914.45	
3130.01	503.30		300.00		607.20	
3132.01			4'000.00			
3134.01	2'593.00		3'520.00		2'467.50	
3144.01	76'274.15		53'000.00		9'970.65	
3149.01					11'143.40	
3150.01	352.20		500.00			
3170.01			350.00		170.75	
3300.61			1'200.00			
3910.01	2'300.00		6'400.00		1'900.00	
4260.01		299.35				773.70
4470.01		23'134.00		30'000.00		29'999.40
4920.01		31'600.00		31'600.00		31'600.00
1	473'808.10	468'453.75	519'240.00	483'570.00	503'348.30	478'699.35
Nettoaufwand		5'354.35		35'670.00		24'648.95

Erfolgsrechnung

	Rechnung 2020		Budget 2020		Rechnung 2019	
	Aufwand	Ertrag	Aufwand	Ertrag	Aufwand	Ertrag
11 Öffentliche Sicherheit						
Nettoertrag	25'736.95 15'473.60	41'210.55	37'000.00 7'000.00	44'000.00	28'937.30 4'704.35	33'641.65
111 Polizei						
Nettoertrag	25'736.95 15'473.60	41'210.55	37'000.00 7'000.00	44'000.00	28'937.30 4'704.35	33'641.65
1110 Polizei						
	25'736.95	41'210.55	37'000.00	44'000.00	28'937.30	33'641.65
1110 Polizei						
3132.01 Honorare Experten	25'736.95	41'210.55	37'000.00	44'000.00	28'937.30	33'641.65
3631.01 Beitrag an Kanton	5'632.75		10'000.00		8'683.80	
3632.01 Beiträge Gemeinden/Gemeindeverbände			5'900.00			
4260.01 Rückerst./Einnahmen	20'104.20	41'210.55	21'100.00	44'000.00	20'253.50	33'641.65
014 Allgemeines Rechtswesen						
Nettoertrag	46'834.05 16'316.55	63'150.60	40'300.00 20'400.00	60'700.00	59'638.05 19'532.90	79'170.95
0140 Allgemeines Rechtswesen						
Nettoertrag	46'834.05 16'316.55	63'150.60	40'300.00 20'400.00	60'700.00	59'638.05 19'532.90	79'170.95
1400 Allgemeines Rechtswesen						
	46'834.05	63'150.60	40'300.00	60'700.00	59'638.05	79'170.95
1400 Allgemeines Rechtswesen						
3102.01 Drucksachen/Publikationen	46'834.05 32.00	63'150.60	40'300.00	60'700.00	59'638.05	79'170.95
3130.03 Staatsabgaben/Gebühren	14'949.80		16'500.00		17'249.80	
3132.01 Honorare Experten	28'756.60		22'000.00		20'872.75	
3132.04 Honorare an Experten bis 2016	1'712.45		800.00			
3180.01 Wertberichtigung Forderungen						
3181.01 Abschreibungen Forderungen						
3611.03 Entschädigung an Kanton	983.20		1'000.00		162.65	
3910.01 Interne Verrechnungen	400.00				20'452.85	
4120.01 Konzessionen				200.00	900.00	150.00
4210.01 Gebühren Gemeindeverwaltung		21'132.40		27'500.00		27'091.90
4210.02 Gebühren Bauverwaltung		31'277.90		28'000.00		23'706.10
4240.01 Gebühren/Dienstleistungen		6'013.40		4'000.00		5'572.90
4631.01 Beiträge des Kantons		4'726.90		1'000.00		22'650.05
15 Feuerwehr						
	344'278.60	344'278.60	368'170.00	368'170.00	344'538.40	344'538.40
150 Feuerwehr						
	344'278.60	344'278.60	368'170.00	368'170.00	344'538.40	344'538.40

Erfolgsrechnung

	Rechnung 2020		Budget 2020		Rechnung 2019	
	Aufwand	Ertrag	Aufwand	Ertrag	Aufwand	Ertrag
1500	131'602.85	131'602.85	130'600.00	130'600.00	126'493.00	126'493.00
1500	131'602.85	131'602.85	130'600.00	130'600.00	126'493.00	126'493.00
3130.01	90.60					
3170.02	413.30		420.00		603.00	
3181.01	3'668.65		3'500.00		2'291.80	
3510.01	46'348.81		6'922.00		29'586.30	
3612.02	5'916.64		4'900.00		4'941.00	
3632.02	75'164.85		114'858.00		89'070.90	
4200.01		128'692.10		130'600.00		126'493.00
4260.01		2'910.75				
1506	212'675.75	212'675.75	237'570.00	237'570.00	218'045.40	218'045.40
1506	212'675.75	212'675.75	237'570.00	237'570.00	218'045.40	218'045.40
3001.02	3'575.00		5'000.00		3'450.00	
3001.03	38'375.00		40'000.00		56'767.50	
3001.04	11'500.00		11'500.00		11'500.00	
3010.01						
3050.01	523.20		600.00		513.30	
3053.01	36.25		100.00		35.50	
3090.01	3'825.90		21'000.00		19'910.60	
3100.01	617.05		1'000.00		1'141.60	
3101.01	3'958.50		4'000.00		4'106.65	
3110.01	21'543.00		21'000.00		528.05	
3111.03	9'965.35		8'440.00		14'616.15	
3130.01	3'337.25		3'500.00		3'554.25	
3132.01	700.00					
3134.01	5'091.20		6'700.00		6'233.60	
3136.01	445.25		1'300.00		1'100.60	
3151.01	43'289.65		40'060.00		19'129.80	
3158.01	169.80		450.00		1'877.70	
3160.01	32'000.00		32'000.00		32'000.00	
3169.01			300.00			
3170.01	2'531.45		7'500.00		4'534.10	
3300.61	27'730.00		28'000.00		27'730.00	
3409.01			70.00		117.00	
3612.02	1'800.00		3'000.00		1'800.00	
3632.03	1'661.90		2'050.00		2'006.50	

Erfolgsrechnung

	Rechnung 2020		Budget 2020		Rechnung 2019	
	Aufwand	Ertrag	Aufwand	Ertrag	Aufwand	Ertrag
4260.01		5'373.15		1'000.00		14'832.00
4270.01	Rückerst./Einnahmen			180.00		120.00
4411.01	Bussen			200.00		2'000.00
4461.01	realisierte Buchgewinne			33'628.00		33'456.00
4631.01	Beiträge Gebäudeversicherung			4'000.00		
4632.01	Beiträge des Kantons			141'564.60		139'907.40
4893.02	Beiträge Gemeinden/Gemeindeverbände			27'730.00		27'730.00
	Entnahme aus Vorfinanzierungen					
16	Verteidigung	19'814.00	73'770.00	10'700.00	70'234.55	21'348.35
	Nettoaufwand	37'144.50		63'070.00		48'886.20
161	Militärische Verteidigung	6'627.00	9'080.00	9'080.00	7'783.10	7'783.10
	Nettoaufwand	6'627.00		9'080.00		
1610	Militärische Verteidigung	6'627.00	9'080.00	9'080.00	7'783.10	7'783.10
1610	Militärische Verteidigung	6'627.00	9'080.00	9'080.00	7'783.10	7'783.10
3134.01	Haftpflicht-/Sachversicherungen	2'067.15	2'080.00	2'080.00	2'019.50	2'019.50
3144.01	Unterhalt Gebäude/Anlagen	95.85	2'000.00	2'000.00	1'299.15	1'299.15
3300.61	Planm. Abschr. Mobilien/Fahrzeuge VW	4'464.00	5'000.00	5'000.00	4'464.45	4'464.45
162	Zivile Verteidigung	50'331.50	64'690.00	10'700.00	62'451.45	21'348.35
	Nettoaufwand	30'517.50		53'990.00		41'103.10
1620	Zivilschutz	5'418.70	18'690.85	10'700.00	15'892.65	16'800.00
1620	Zivilschutz	5'418.70	18'690.85	10'700.00	15'892.65	16'800.00
3120.01	Wasser, Energie, Heizmaterial		5'050.00	5'050.00	4'807.70	
3130.01	Telefon/Gebühren/Porti	3'150.75				
3132.01	Honorare Experten		300.00	300.00		
3134.01	Haftpflicht-/Sachversicherungen	1'528.70	10'700.00	10'700.00	9'280.00	
3144.01	Unterhalt Gebäude/Anlagen	297.25	1'840.00	1'840.00	1'507.70	
3150.01	Unterhalt Mobilien/Einrichtungen	442.00	300.00	300.00	297.25	
4260.01	Rückerst./Einnahmen		500.00	500.00		
4470.01	Liegenschaftsertrag	180.85				16'800.00
4631.02	Kantonsbeiträge	16'800.00		10'700.00		
1626	Regionale Zivilschutzorganisation	44'912.80	46'000.00	46'000.00	46'558.80	4'548.35
1626	Regionale Zivilschutzorganisation	44'912.80	46'000.00	46'000.00	46'558.80	4'548.35

Erfolgsrechnung

	Rechnung 2020		Budget 2020		Rechnung 2019	
	Aufwand	Ertrag	Aufwand	Ertrag	Aufwand	Ertrag
3612.01	44'912.80	2'833.15	46'000.00		46'558.80	4'548.35
4612.01						
	Beiträge an Gden/Gdeverbände					
	Entschädigungen Gemeinden					
2	4'210'437.17	1'921'788.45	4'358'330.00	1'993'150.00	4'156'877.70	1'784'435.43
	Nettoaufwand	2'288'648.72		2'365'180.00		2'372'442.27
21	3'808'913.37	1'645'026.90	3'960'110.00	1'717'550.00	3'740'792.95	1'490'826.68
	Nettoaufwand	2'163'886.47		2'242'560.00		2'249'966.27
211	287'242.65	108'458.10	283'720.00	108'750.00	276'823.15	96'458.90
	Nettoaufwand	178'784.55		174'970.00		180'364.25
2110	287'242.65	108'458.10	283'720.00	108'750.00	276'823.15	96'458.90
	Kindergarten					
2110	287'242.65	108'458.10	283'720.00	108'750.00	276'823.15	96'458.90
3104.01	Schul-/Lehrmittel	6'974.50	7'700.00	6'722.10	6'722.10	
3110.01	Anschaffungen Mobiliar/Geräte	1'667.35	1'600.00	2'149.60	2'149.60	
3113.01	Anschaffung Hardware			3'465.80	3'465.80	
3130.01	Telefon/Gebühren/Porti	20.00	700.00	227.00	227.00	
3150.01	Unterhalt Mobiliar/Einrichtungen					
3171.01	Schulreisen/Lager					
3171.02	Projekte/Anlässe/Exkursionen	252.15	3'000.00	902.30	902.30	
3611.02	Entsch. an Kanton (NESKO/Lehrerbesoldung)	12.00	2'880.00			
3920.01	Interne Verrechnungen	246'716.65	1'240.00	231'756.35	231'756.35	
4611.02	Entschädigung Kanton	31'600.00	235'000.00	31'600.00	31'600.00	
4612.01	Entschädigungen Gemeinden	106'234.10	31'600.00	105'000.00	92'114.60	
		2'224.00		3'750.00	4'344.30	
212	900'572.53	316'016.95	954'740.00	318'500.00	898'414.85	340'291.45
	Nettoaufwand	584'555.58		636'240.00		558'123.40
2120	900'572.53	316'016.95	954'740.00	318'500.00	898'414.85	340'291.45
	Primarstufe					
2120	900'572.53	316'016.95	954'740.00	318'500.00	898'414.85	340'291.45
3010.01	Löhne Verw.-/Betriebspersonal	2'351.50	4'800.00	6'459.05	6'459.05	
3050.01	Sozialversicherung	49.15	350.00	369.60	369.60	
3053.01	Unfallversicherung	23.35	20.00	59.70	59.70	
3090.01	Aus-/Weiterbildung	483.30	3'000.00	761.85	761.85	
3101.01	Betriebs-, Verbrauchsmaterial	122.10				
3104.01	Schul-/Lehrmittel	29'178.68	29'700.00	30'631.65	30'631.65	
3104.02	Fachunterricht	17'182.15	22'000.00	21'288.50	21'288.50	

Erfolgsrechnung

	Rechnung 2020		Budget 2020		Rechnung 2019	
	Aufwand	Ertrag	Aufwand	Ertrag	Aufwand	Ertrag
3104.03	1'159.35		2'000.00		2'015.05	
3110.01	19'084.50		29'910.00		10'974.30	
3113.01	8'213.30		8'040.00			
3130.01	1'215.00		3'000.00		1'320.00	
3132.01	1'439.30		3'000.00		1'762.05	
3150.01	12'822.20		15'800.00		9'838.75	
3153.01	1'303.00		3'000.00		6'492.15	
3158.01	14'733.55		13'900.00		11'841.60	
3170.01	198.10		2'500.00		677.45	
3171.01	51.10		5'270.00			
3171.02	2'168.75		13'750.00		20'901.95	
3199.01	89.00					
3320.01						
3611.02	788'705.15		794'700.00		6'450.00	1'500.00
4260.01		2'564.00		1'600.00		323'846.45
4611.02		301'934.95		306'700.00		14'945.00
4612.01		11'518.00		10'200.00		
213	1'083'972.99	583'526.45	1'086'930.00	640'400.00	1'040'046.20	622'983.55
	Nettoaufwand	500'446.54		446'530.00		417'062.65
2130	1'083'972.99	583'526.45	1'086'930.00	640'400.00	1'040'046.20	622'983.55
2130	1'083'972.99	583'526.45	1'086'930.00	640'400.00	1'040'046.20	622'983.55
3090.01	556.40		3'000.00		1'632.10	
3104.01	33'605.86		33'500.00		33'020.30	
3104.02	41'560.63		47'270.00		37'714.00	
3104.03			1'000.00		35.00	
3110.01	4'493.20		17'880.00		31'864.35	
3113.01	41'177.05		4'000.00		3'785.00	
3130.01	1'113.70		3'000.00		1'320.00	
3132.01	4'139.30		3'300.00		1'280.95	
3144.01	340.90					
3150.01	13'978.05		15'500.00		11'680.40	
3151.01	4'403.40		9'100.00		7'266.80	
3153.01	2'219.50		2'000.00		1'045.55	
3158.01	26'383.95		26'900.00		23'872.90	
3170.01	1'058.05		2'000.00		1'730.35	
3171.02	8'987.10		15'000.00		10'673.70	
3320.01					15'054.00	

Erfolgsrechnung

	Rechnung 2020		Budget 2020		Rechnung 2019	
	Aufwand	Ertrag	Aufwand	Ertrag	Aufwand	Ertrag
3611.02 Entsch. an Kanton (NESKO/Lehrerbesoldung)	899'955.90		903'480.00		858'070.80	
4260.01 Rückerst./Einnahmen		1'312.00				
4611.02 Entschädigung Kanton		195'417.45		180'700.00		158'475.05
4612.01 Entschädigungen Gemeinden		386'797.00		459'700.00		464'508.50
214 Musikschulen	34'115.80	85.60	45'800.00	45'800.00	37'123.25	37'123.25
Nettoaufwand		34'030.20				
2140 Musikschulen	34'115.80	85.60	45'800.00	45'800.00	37'123.25	37'123.25
2140 Musikschule	34'115.80	85.60	45'800.00	45'800.00	37'123.25	37'123.25
3634.01 Beiträge öff. Unternehmen	34'115.80	85.60	45'800.00		37'123.25	
463401 Beiträge öff. Unternehmen		85.60				
217 Schulliegenschaften	1'189'049.60	524'530.70	1'244'910.00	484'800.00	1'198'830.45	303'637.90
Nettoaufwand		664'518.90		760'110.00		895'192.55
2170 Anlagen Primarschule	1'189'049.60	524'530.70	1'244'910.00	484'800.00	1'198'830.45	303'637.90
2170 Anlagen Primarschule	342'657.10	17'000.00	357'460.00	14'300.00	391'316.70	15'108.30
3010.01 Löhne Verw.-/Betriebpersonal	134'843.75		130'000.00		131'906.90	
3010.09 Rückerst. Taggelder	-1'386.05					
3050.01 Sozialversicherung	10'644.55		10'500.00		9'967.40	
3052.01 Pensionskasse	7'015.15		5'800.00		6'947.25	
3053.01 Unfallversicherung	4'293.95		4'100.00		4'024.00	
3099.01 Übriger Personalaufwand	4'510.00		200.00		-1'493.25	
3100.01 Büromaterial/Drucksachen	368.45					
3101.01 Betriebs-, Verbrauchsmaterial	6'724.35		6'000.00		5'647.15	
3110.01 Anschaffungen Mobiliar/Geräte	3'530.35		4'100.00		3'278.90	
3120.01 Wasser, Energie, Heizmaterial	24'313.70		28'400.00		27'467.55	
3130.01 Telefon/Gebühren/Porti	920.65		800.00		1'093.85	
3132.01 Honorare Experten					31'431.30	
3134.01 Haftpflicht-/Sachversicherungen	5'193.10		5'860.00		5'471.40	
3144.01 Unterhalt Gebäude/Anlagen	11'684.35		25'000.00		39'827.65	
3150.01 Unterhalt Mobiliar/Einrichtungen	5'002.80		3'000.00		1'537.15	
3170.01 Reisekosten/Spesen	442.00		550.00		700.35	
3300.41 Planm. Abschr. Hochbauten VV	28'161.00		28'300.00		28'161.30	
3300.61 Planm. Abschr. Mobiliar/Fahrzeuge VV	8'498.00		8'000.00		8'497.80	
3300.91 Planm. Abschr. übrige Sachanlagen VV	81'250.00		81'250.00		81'250.00	
3910.01 Interne Verrechnungen	6'647.00		15'600.00		5'600.00	

Erfolgsrechnung

	Rechnung 2020		Budget 2020		Rechnung 2019	
	Aufwand	Ertrag	Aufwand	Ertrag	Aufwand	Ertrag
4260.01		116.30				781.30
4470.01		653.70		1'200.00		770.00
4612.01		11'620.00		8'500.00		8'947.00
4893.02		4'610.00		4'600.00		4'610.00
2171	460'329.00	231'356.00	482'160.00	186'500.00	441'680.60	213'594.60
3010.01	130'734.75		120'000.00		124'845.55	
3050.01	9'972.95		9'500.00		9'311.75	
3052.01	5'107.85		4'900.00		5'083.35	
3053.01	4'197.65		3'800.00		3'708.25	
3099.01	350.00		200.00		444.80	
3101.01	7'885.40		8'000.00		7'891.30	
3110.01	1'353.00		1'600.00			
3120.01	39'468.95		46'600.00		45'954.60	
3130.01	1'098.20		800.00		979.15	
3132.01					6'109.55	
3134.01	7'322.65		7'360.00		6'559.75	
3144.01	33'216.50		32'800.00		9'917.65	
3150.01	7'908.50		10'000.00		9'881.10	
3170.01	416.60		550.00		744.30	
3300.41	23'622.00		47'500.00		23'622.25	
3300.61	6'777.00		6'500.00		6'777.25	
3300.91	174'250.00		174'250.00		174'250.00	
3910.01	6'647.00		7'800.00		5'600.00	
4260.01		30.00		300.00		1'602.70
4470.01		900.00				1'380.00
4612.01		226'826.00		182'600.00		207'011.90
4920.01		3'600.00		3'600.00		3'600.00
2172	386'063.50	276'174.70	405'290.00	284'000.00	365'833.15	74'935.00
3010.01	17'220.00		23'500.00		15'591.60	
3050.01	1'366.75		1'800.00		1'222.55	
3052.01	753.35		1'300.00		699.80	
3053.01	651.60		800.00		454.50	
3101.01	8'720.55		9'000.00		7'086.45	
3110.01	14'839.60		13'400.00		1'859.85	
3120.01	40'473.25		46'550.00		48'127.80	
3130.01	258.70		200.00		283.05	
3134.01	7'156.55		7'100.00		7'450.45	
3144.01	17'648.95		10'500.00		6'136.65	

Erfolgsrechnung

	Rechnung 2020		Budget 2020		Rechnung 2019	
	Aufwand	Ertrag	Aufwand	Ertrag	Aufwand	Ertrag
3150.01	6'579.20		9'000.00		7'155.45	
3170.01	630.00					
3300.41	261'634.00		275'000.00		261'634.20	
3300.61	2'531.00		3'200.00		2'530.80	
3910.01	5'600.00		3'940.00		5'600.00	
4260.01	7'128.80					
4470.01	7'411.90			9'000.00		9'535.00
4893.02	261'634.00			275'000.00		65'400.00
218	47'148.55	39'612.55	58'000.00	55'000.00	55'241.80	52'353.13
Nettoaufwand	7'536.00			3'000.00		2'888.67
2180	47'148.55	39'612.55	58'000.00	55'000.00	55'241.80	52'353.13
2180	44'999.00	39'612.55	58'000.00	55'000.00	55'241.80	52'353.13
Mittagstisch						
3010.01	23'348.00		24'000.00		24'878.45	
3050.01	1'236.80		1'000.00		1'191.60	
3053.01	428.45		400.00		439.25	
3099.01			500.00			
3101.01	942.45		500.00		350.05	
3105.01	14'011.65		23'400.00		24'396.35	
3110.01	50.90		900.00			
3151.01	180.75		2'000.00		215.40	
3170.01	1'200.00		500.00		170.70	
3910.01	3'600.00		1'200.00			
3920.01			3'600.00		3'600.00	
4260.01	16'082.00			30'200.00		24'910.48
4612.01	23'530.55			24'800.00		27'442.65
2185	2'149.55					
3636.01	2'149.55					
219	266'811.25	72'796.55	286'010.00	110'100.00	234'313.25	75'101.75
Nettoaufwand	194'014.70			175'910.00		159'211.50
2190	138'558.85	11'928.05	137'670.00	32'100.00	102'077.55	12'001.75
Schulleitung und Schulverwaltung						
2190	138'558.85	11'928.05	137'670.00	32'100.00	102'077.55	12'001.75
3001.02	480.00					
3010.01	47'588.40		40'600.00		41'108.25	
Löhne Verw.-/Betriebspersonal						

Erfolgsrechnung

	Rechnung 2020		Budget 2020		Rechnung 2019	
	Aufwand	Ertrag	Aufwand	Ertrag	Aufwand	Ertrag
3050.01 Sozialversicherung	3'763.05		3'200.00		3'141.50	
3052.01 Pensionskasse	2'970.00		2'300.00		2'814.60	
3053.01 Unfallversicherung	769.15		720.00		718.90	
3090.01 Aus-/Weiterbildung			1'000.00		192.00	
3099.01 Übriger Personalaufwand	185.10		300.00		117.85	
3100.01 Büromaterial/Drucksachen	4'289.45		6'000.00		3'060.55	
3101.01 Betriebs-, Verbrauchsmaterial	100.00					
3103.01 Fachliteratur/Zeitschriften	971.90		1'000.00		1'166.70	
3110.01 Anschaffung Mobiliar/Geräte			5'000.00			
3118.01 Anschaffung Software/Lizenzen			1'000.00			
3130.01 Telefon/Gebühren/Porti	2'650.60		1'200.00		3'307.00	
3132.01 Honorare Experten	300.00		1'000.00		300.00	
3134.01 Haftpflicht-/Sachversicherungen	300.00		300.00			
3150.01 Unterhalt Mobiliar/Einrichtungen			500.00			
3158.01 Unterhalt EDV Software	13'921.35		10'550.00		9'950.65	
3170.01 Reisekosten/Spesen	5'116.55		8'150.00		3'295.05	
3170.02 Kommissionessen	100.00					
3320.01 Planm. Abschreibungen immat. Anlagen	21'504.00		21'500.00			
3611.02 Entsch. an Kanton (NESKO/Lehrbesoldung)	20'554.30		19'900.00		19'993.50	
3636.01 Beiträge an priv. Organisationen	1'995.00		2'450.00		1'911.00	
3910.01 Interne Verrechnungen	11'000.00		11'000.00		11'000.00	
4612.01 Entschädigungen Gemeinden		11'928.05		32'100.00		12'001.75
2193 Schulveranstaltungen OS	24'573.35	8'025.00	38'690.00	22'800.00	16'058.65	8'411.80
2193 Schulveranstaltungen	24'573.35	8'025.00	38'690.00	22'800.00	16'058.65	8'411.80
3020.01 Löhne Lehrkräfte			8'250.00			
3171.01 Schulreisen/Lager			30'440.00			
4260.01 Rückerst./Einnahmen	24'573.35	284.00		22'800.00	16'058.65	8'411.80
4612.01 Entschädigungen Gemeinden		7'741.00				
2194 Freiwilliger Schulsport OS	1'236.45	540.00	2'000.00	200.00	2'771.65	160.00
2194 Freiwilliger Schulsport	1'236.45	540.00	2'000.00	200.00	2'771.65	160.00
3010.01 Löhne Verw.-/Betriebspersonal	1'208.35		2'000.00		2'358.75	
3050.01 Sozialversicherung					407.70	
3053.01 Unfallversicherung	3.00				5.20	
3170.01 Reisekosten/Spesen	25.10					
4260.01 Rückerst./Einnahmen		540.00		200.00		160.00

Erfolgsrechnung

	Rechnung 2020		Budget 2020		Rechnung 2019	
	Aufwand	Ertrag	Aufwand	Ertrag	Aufwand	Ertrag
2197 Schulsozialdienst	102'442.60	52'303.50	107'650.00	55'000.00	113'405.40	54'528.20
2197 Schulsozialdienst	102'442.60	52'303.50	107'650.00	55'000.00	113'405.40	54'528.20
3010.01 Löhne Verw.-/Betriebspersonal	80'459.50		80'000.00		89'985.55	
3050.01 Sozialversicherung	6'403.95		6'500.00		6'786.85	
3052.01 Pensionskasse	5'505.15		7'000.00		4'679.15	
3053.01 Unfallversicherung	1'467.15		1'200.00		1'545.25	
3099.01 Übriger Personalaufwand	-536.15		1'200.00		593.75	
3100.01 Büromaterial/Drucksachen	863.65		800.00		568.10	
3110.01 Anschaffungen Mobiliar/Geräte	485.00		500.00			
3130.01 Telefon/Gebühren/Porti	1'213.65		1'200.00		1'388.10	
3130.04 Beiträge/Mitgliedschaften	150.00					
3153.01 Unterhalt EDV Hardware	735.10		500.00			
3158.01 Unterhalt EDV Software	45.60		2'200.00		2'038.25	
3170.01 Reisekosten/Spesen			250.00		148.90	
3171.02 Projekte/Anlässe/Exkursionen			500.00		171.50	
3636.01 Beiträge an priv. Organisationen	150.00		300.00			
3910.01 Interne Verrechnungen	5'500.00		5'500.00		5'500.00	
4612.01 Entschädigungen Gemeinden		43'766.50		46'700.00		45'968.20
4631.01 Beiträge des Kantons		8'537.00		8'300.00		8'560.00
22 Sonderschulen	389'469.10	276'761.55	386'700.00	275'600.00	405'047.90	293'608.75
Nettoaufwand		112'707.55		111'100.00		111'439.15
220 Sonderschulen	389'469.10	276'761.55	386'700.00	275'600.00	405'047.90	293'608.75
Nettoaufwand		112'707.55		111'100.00		111'439.15
2200 Sonderschulen	389'469.10	276'761.55	386'700.00	275'600.00	405'047.90	293'608.75
2200 Sonderschulen	389'469.10	276'761.55	386'700.00	275'600.00	405'047.90	293'608.75
3611.02 Entsch. an Kanton (NESKO/Lehrerbesoldung)	376'202.25		361'700.00		367'545.00	
3612.01 Beiträge an Gden/Gdeverbände	13'266.85		25'000.00		37'502.90	
4611.02 Entschädigung Kanton		94'027.80		87'100.00		95'391.00
4612.01 Entschädigungen Gemeinden		182'733.75		188'500.00		198'217.75
29 Übriges Bildungswesen	12'054.70	12'054.70	11'520.00	11'520.00	11'036.85	11'036.85
Nettoaufwand						
291 Schulkommission	11'554.70	11'554.70	11'020.00	11'020.00	10'536.85	10'536.85
Nettoaufwand						

Erfolgsrechnung

	Rechnung 2020		Budget 2020		Rechnung 2019	
	Aufwand	Ertrag	Aufwand	Ertrag	Aufwand	Ertrag
2910	Verwaltung		11'020.00		10'536.85	
2910	Schulkommission		11'554.70		10'536.85	
3001.01	Entschädigungen		7'600.00		7'600.00	
3001.02	Sitzungsgelder/Entschädigungen Komm.		3'600.00		2'150.00	
3050.01	Sozialversicherung		34.70		394.85	
3170.02	Kommissionssessen		320.00		392.00	
299	Bildung		500.00		500.00	
	Nettoaufwand	500.00		500.00		500.00
2991	Erwachsenenbildung		500.00		500.00	
2991	Erwachsenenbildung		500.00		500.00	
3636.01	Beiträge an priv. Organisationen		500.00		500.00	
3	Kultur/Sport/Freizeit		87'589.65	7'460.01	104'057.50	5'911.55
	Nettoaufwand	80'129.64		93'900.00		98'145.95
32	Kultur, übrige		38'903.00	5'571.80	37'812.75	5'911.55
	Nettoaufwand	33'331.20		34'700.00		31'901.20
321	Bibliotheken		20'522.50	1'888.21	19'754.10	
	Nettoaufwand	18'634.29		20'600.00		19'754.10
3210	Gemeindebibliothek		20'522.50	1'888.21	19'754.10	
3210	Bibliotheken		20'522.50	1'888.21	19'754.10	
3001.02	Sitzungsgelder/Entschädigungen Komm.		250.00		500.00	
3010.01	Löhne Verw.-/Betriebspersonal		12'624.15		11'747.85	
3050.01	Sozialversicherung		917.10		776.80	
3053.01	Unfallversicherung		31.25		29.45	
3634.01	Beiträge öff. Unternehmungen		6'700.00		6'700.00	
4260.01	Rückerst./Einnahmen	1'888.21				
322	Konzert und Theater		4'000.00	4'000.00	7'007.00	7'007.00
	Nettoaufwand			4'000.00		
3220	Konzert / Theater		4'000.00		7'007.00	

Erfolgsrechnung

	Rechnung 2020		Budget 2020		Rechnung 2019	
	Aufwand	Ertrag	Aufwand	Ertrag	Aufwand	Ertrag
3220	4'000.00		4'000.00		7'007.00	
3636.01	Beiträge an priv. Organisationen		4'000.00		3'007.00	
3636.02	Beitrag Musikgesellschaft				4'000.00	
329	21'164.15	21'164.15	31'600.00		36'183.65	36'183.65
	Kultur					
	Nettoaufwand					
3290	21'164.15		31'600.00		36'183.65	
	Übrige Kultur - Gemeindegänge					
3290	21'164.15		31'600.00		36'183.65	
3001.01	Entschädigungen		3'600.00		3'600.00	
3001.02	Sitzungsgelder/Entschädigungen Komm.		2'750.00		2'650.00	
3050.01	Sozialversicherung	261.70	190.00		118.50	
3053.01	Unfallversicherung		10.00			
3100.01	Büromaterial/Drucksachen	200.20	1'500.00		10'565.60	
3101.01	Betriebs-, Verbrauchsmaterial	780.00	1'000.00		990.85	
3102.01	Drucksachen/Publikationen	72.25				
3170.02	Kommissionessen	350.00	350.00		350.00	
3632.06	Bundesfeier	1'271.35	3'500.00			
3634.01	Beiträge öff. Unternehmungen	4'235.45	4'200.00		4'193.40	
3635.01	Beiträge an priv. Unternehmungen	7'543.20	13'500.00		12'715.30	
3636.01	Beiträge an priv. Organisationen	1'000.00	1'000.00		1'000.00	
33	38'903.00	5'571.80	40'400.00	5'700.00	37'812.75	5'911.55
	Medien					
	Nettoaufwand	33'331.20		34'700.00		31'901.20
332	38'903.00	5'571.80	40'400.00	5'700.00	37'812.75	5'911.55
	Massenmedien					
	Nettoaufwand	33'331.20		34'700.00		31'901.20
3320	38'903.00	5'571.80	40'400.00	5'700.00	37'812.75	5'911.55
	Dorfzeitung 3324					
3320	38'903.00	5'571.80	40'400.00	5'700.00	37'812.75	5'911.55
3001.01	Entschädigungen	1'250.00	1'250.00		1'250.00	
3001.02	Sitzungsgelder/Entschädigungen Komm.	600.00	800.00		600.00	
3050.01	Sozialversicherung		80.00		39.50	
3053.01	Unfallversicherung		10.00		1.80	
3102.02	Druck "3324" (Dorfzeitung)	21'415.00	23'000.00		20'764.55	
3130.01	Telefon/Gebühren/Porti	13'022.25	12'600.00		13'067.50	
3158.01	Unterhalt EDV Software	2'615.75	2'660.00		2'089.40	

Erfolgsrechnung

	Rechnung 2020		Budget 2020		Rechnung 2019	
	Aufwand	Ertrag	Aufwand	Ertrag	Aufwand	Ertrag
4250.01 Verkaufserlöse		5'431.80		5'500.00		5'649.00
4260.01 Rückerst./Einnahmen		140.00		200.00		262.55
34 Sport und Freizeit						
Nettoaufwand	3'000.00	3'000.00	3'000.00	3'000.00	3'300.00	3'300.00
341 Sport						
Nettoaufwand	3'000.00	3'000.00	3'000.00	3'000.00	3'000.00	3'000.00
3410 Sport						
Nettoaufwand	3'000.00	3'000.00	3'000.00	3'000.00	3'000.00	3'000.00
3410 Sport						
Nettoaufwand	3'000.00	3'000.00	3'000.00	3'000.00	3'000.00	3'000.00
3410 Sport						
Nettoaufwand	3'000.00	3'000.00	3'000.00	3'000.00	3'000.00	3'000.00
342 Freizeit						
Nettoaufwand					300.00	300.00
3420 Freizeit						
Nettoaufwand					300.00	300.00
3420 Freizeit						
Nettoaufwand					300.00	300.00
4						
Nettoaufwand	21'753.30	21'753.30	12'400.00	12'400.00	10'402.50	10'402.50
42 Ambulante Krankenpflege						
Nettoaufwand	100.00	100.00	100.00	100.00	100.00	100.00
421 Ambulante Krankenpflege						
Nettoaufwand	100.00	100.00	100.00	100.00	100.00	100.00
4210 Ambulante Krankenpflege						
Nettoaufwand	100.00	100.00	100.00	100.00	100.00	100.00
4210 Ambulante Krankenpflege						
Nettoaufwand	100.00	100.00	100.00	100.00	100.00	100.00
43 Gesundheit						
Nettoaufwand	10'030.75	10'030.75	12'300.00	12'300.00	10'302.50	10'302.50
433 Schulgesundheitsdienst						
Nettoaufwand	10'030.75	10'030.75	12'300.00	12'300.00	10'302.50	10'302.50

Erfolgsrechnung

	Rechnung 2020		Budget 2020		Rechnung 2019	
	Aufwand	Ertrag	Aufwand	Ertrag	Aufwand	Ertrag
Nettoaufwand		10'030.75		12'300.00		10'302.50
4330	Schularzt	2'110.45	2'900.00	2'842.50		
4330	Schulgesundheitsdienst	2'110.45	2'900.00	2'842.50		
3136.01	Honorare priv.ärztliche Tätigkeit	1'280.00	2'900.00	2'842.50		
3136.02	Honorare Schularzt	830.45				
4331	Schulzahnpflege	7'920.30	9'400.00	7'460.00		
4331	Schulzahnpflege	7'920.30	9'400.00	7'460.00		
3101.01	Betriebs-, Verbrauchsmaterial	136.50	500.00	91.30		
3136.03	Honorare Schulzahnarzt	7'783.80	8'900.00	7'368.70		
49	Gesundheitswesen	11'622.55				
	Nettoaufwand		11'622.55			
490	Gesundheitswesen	11'622.55				
	Nettoaufwand		11'622.55			
4900	Gesundheitswesen	11'622.55				
	Gesundheitswesen, übriges	11'622.55				
3101.01	Betriebs-, Verbrauchsmaterial	5'392.80				
3102.01	Drucksachen/Publikationen	190.65				
3110.01	Anschaffungen Mobiliar/Geräte	6'039.10				
5	Soziale Sicherheit	5'031'123.44	5'074'500.00	4'966'724.10	2'968'641.08	
	Nettoaufwand		2'905'090.17	2'987'490.00	1'998'083.02	
			2'126'033.27	2'087'010.00		
53	Alter + Hinterlassene	594'989.00	618'200.00	599'889.50	7'424.00	
	Nettoaufwand		586'687.00	610'800.00	592'465.50	
531	Alters- und Hinterlassenenversicherung AHV	16'000.00	8'302.00	7'400.00	7'424.00	
	Nettoaufwand		7'698.00	10'700.00	23'719.50	
5310	Alters- und Hinterlassenenversicherung AHV	16'000.00	8'302.00	7'400.00	7'424.00	
	Nettoaufwand		18'100.00	18'100.00	31'143.50	
5310	Alters- und Hinterlassenenversicherung AHV	16'000.00	8'302.00	7'400.00	7'424.00	
	Nettoaufwand		18'100.00	18'100.00	31'143.50	
5310	Alters- u. Hinterlassenenversicherung AHV	16'000.00	8'302.00	7'400.00	7'424.00	
3132.01	Honorare Experten				15'143.50	

Erfolgsrechnung

	Rechnung 2020		Budget 2020		Rechnung 2019	
	Aufwand	Ertrag	Aufwand	Ertrag	Aufwand	Ertrag
3910.01	16'000.00		18'100.00		16'000.00	
4611.02		4'802.00		3'900.00		3'924.00
4612.01		3'500.00		3'500.00		3'500.00
532	578'889.00	578'889.00	600'000.00	600'000.00	567'966.00	567'966.00
5320	578'889.00		600'000.00		567'966.00	
5320	578'889.00		600'000.00		567'966.00	
3631.01	578'889.00		600'000.00		567'966.00	
535	100.00		100.00		780.00	780.00
5350	100.00	100.00	100.00	100.00	780.00	780.00
5350	100.00		100.00		780.00	
3636.01	100.00		100.00		780.00	
54	333'739.53	231'631.11	176'300.00	28'000.00	181'018.80	42'265.77
		102'108.42		148'300.00		138'753.03
541	11'329.00		15'500.00		15'222.00	15'222.00
5410	11'329.00		15'500.00		15'222.00	
5410	11'329.00		15'500.00		15'222.00	
3631.01	11'329.00		15'500.00		15'222.00	
543	191'308.35	160'970.21	105'500.00	28'000.00	102'179.00	42'265.77
		30'338.14		77'500.00		59'913.23
5430	191'308.35		105'500.00		102'179.00	42'265.77
5430	191'308.35		105'500.00		102'179.00	42'265.77
3637.41	113'746.35		105'500.00		52'618.25	
3637.42	68'928.95		49'000.00		49'204.65	
3637.43	8'633.05				356.10	

Erfolgsrechnung

	Rechnung 2020		Budget 2020		Rechnung 2019	
	Aufwand	Ertrag	Aufwand	Ertrag	Aufwand	Ertrag
3637.44			2'500.00			
4260.41		90'160.85		26'000.00		30'079.42
4260.42		61'399.91		2'000.00		12'186.35
4260.43		9'409.45				
544	21'410.10	21'410.10	23'700.00	23'700.00	21'883.70	21'883.70
Nettoaufwand						
5444	21'410.10		23'700.00		21'883.70	
5444	21'410.10		23'700.00		21'883.70	
3632.01	21'410.10		23'700.00		21'883.70	
545	109'692.08	70'660.90	31'600.00		41'734.10	41'734.10
Nettoaufwand		39'031.18		31'600.00		
5450	109'692.08	70'660.90	31'600.00		41'734.10	
5450	109'692.08	70'660.90	31'600.00		41'734.10	
3635.01						
3636.01	21'299.53		31'600.00		9'000.00	
3637.09	88'392.55		31'600.00		32'734.10	
4611.03		70'660.90				
Entschädigung Kanton Betreuungsgutscheine						
57	4'102'394.91	2'665'157.06	4'280'000.00	2'952'090.00	4'185'815.80	2'918'951.31
Nettoaufwand		1'437'237.85		1'327'910.00		1'266'864.49
572	2'114'814.91	1'064'972.90	2'222'100.00	724'000.00	2'227'391.90	939'422.63
Nettoaufwand		1'049'842.01		1'498'100.00		1'287'969.27
5720	2'106'608.11	1'062'572.90	2'212'000.00	719'000.00	2'210'063.85	927'279.43
5720	2'106'608.11	1'062'572.90	2'212'000.00	719'000.00	2'210'063.85	927'279.43
3637.01	607'817.51		740'000.00		820'988.50	
3637.02	524'677.15		400'000.00		385'925.60	
3637.03	-299.35				298.80	
3637.04			20'000.00			
3637.11	213'793.60		190'000.00		306'018.35	
3637.12	77'118.85		70'000.00		79'048.10	
3637.14	71'982.15		80'000.00		79'216.70	

Erfolgsrechnung

	Rechnung 2020		Budget 2020		Rechnung 2019	
	Aufwand	Ertrag	Aufwand	Ertrag	Aufwand	Ertrag
3637.21	526'260.20		650'000.00		478'664.25	
3637.22	85'258.00		60'000.00		59'903.55	
3637.24			2'000.00			
4260.01		466'361.45		195'000.00		244'838.03
4260.02		120'842.00		98'000.00		222'427.25
4260.03		9'261.65				4'140.00
4260.04		1'350.00		15'000.00		2'952.00
4260.11		55'526.80		38'000.00		92'988.60
4260.12		71'244.65		8'000.00		62'922.70
4260.13						5'520.00
4260.14		171'172.70		30'000.00		55'205.55
4260.21		103'395.30		170'000.00		97'598.75
4260.22		18'179.30		27'000.00		5'975.15
4260.24				18'000.00		
4611.02		45'239.05		120'000.00		132'711.40
5721	8'206.80	2'400.00	10'100.00	5'000.00	17'328.05	12'143.20
5721	8'206.80	2'400.00	10'100.00	5'000.00	17'328.05	12'143.20
3636.01	2'585.80					
3636.04	3'221.00		5'100.00		5'184.85	
3637.05	2'400.00		5'000.00		12'143.20	
4502.01		2'400.00		5'000.00		12'143.20
579	1'987'580.00	1'600'184.16	2'057'900.00	2'228'090.00	1'958'423.90	1'979'528.68
Nettoaufwand		387'395.84				
Nettoertrag			170'190.00		21'104.78	
5796	681'908.30	366'018.90	707'900.00	357'590.00	683'096.05	357'721.63
5796	681'908.30	366'018.90	707'900.00	357'590.00	683'096.05	357'721.63
3001.01	4'500.00		4'500.00		4'500.00	
3001.02	1'680.00		2'400.00		1'740.00	
3010.01	498'079.15		505'000.00		508'920.95	
3010.09	-2'453.95				-26'754.80	
3050.01	39'513.70		40'400.00		36'947.20	
3052.01	24'114.45		26'000.00		23'648.55	
3053.01	7'450.65		8'000.00		7'761.55	
3090.01	350.00		4'000.00			
3099.01	-3'215.00		2'700.00		12'062.85	

Erfolgsrechnung

	Rechnung 2020		Budget 2020		Rechnung 2019	
	Aufwand	Ertrag	Aufwand	Ertrag	Aufwand	Ertrag
3100.01	2'600.60		2'000.00		3'377.15	
3110.01	1'299.00					
3113.01	179.00					
3130.01	6'786.45		5'600.00		5'821.75	
3130.02	-12.40					
3132.01			2'000.00			
3132.02	34'094.40		43'000.00		41'486.25	
3132.03	19'947.00		20'000.00		19'694.15	
3134.01	485.10		500.00		485.10	
3150.01	7'131.80		6'500.00		5'984.45	
3153.01	19'710.95		20'000.00		19'765.90	
3158.01	10'782.40		7'800.00		8'244.70	
3170.01	3'385.00		2'000.00		4'910.30	
3637.06	500.00		500.00		500.00	
3910.01	5'000.00		5'000.00		5'000.00	
4210.01		100.00		100.00		50.00
4260.01		31.60		14'400.00		6'908.78
4611.04		278'735.50		264'090.00		276'317.35
4632.01		81'751.80		73'500.00		68'945.50
4910.01		5'500.00		5'500.00		5'500.00
5799	1'305'671.70	1'234'165.26	1'350'000.00	1'870'500.00	1'275'327.85	1'621'807.05
5799	1'305'671.70	1'234'165.26	1'350'000.00	1'870'500.00	1'275'327.85	1'621'807.05
3611.04	1'305'671.70		1'350'000.00		1'275'327.85	
4260.01		9'277.91				
4611.04		1'224'887.35		1'870'500.00		1'621'807.05
4621.01						
6	706'632.45	256'741.40	743'800.00	246'880.00	682'142.90	217'385.20
Verkehr		449'891.05		496'920.00		464'757.70
Nettoaufwand						
61	433'615.25	237'992.40	467'500.00	222'380.00	423'022.10	188'263.20
Strassenverkehr		195'622.85		245'120.00		234'758.90
Nettoaufwand						
615	433'615.25	237'992.40	467'500.00	222'380.00	423'022.10	188'263.20
Gemeindestrassen		195'622.85		245'120.00		234'758.90
Nettoaufwand						
6150	433'615.25	237'992.40	467'500.00	222'380.00	423'022.10	188'263.20
Gemeindestrassen						

Erfolgsrechnung

	Rechnung 2020		Budget 2020		Rechnung 2019	
	Aufwand	Ertrag	Aufwand	Ertrag	Aufwand	Ertrag
6150	433'615.25	237'992.40	467'500.00	222'380.00	423'022.10	188'263.20
3010.01	Löhne Verw.-/Betriebspersonal	169'786.60	172'000.00	168'162.85		
3050.01	Sozialversicherung	13'309.05	13'400.00	13'044.45		
3052.01	Pensionskasse	11'658.00	11'800.00	11'477.85		
3053.01	Unfallversicherung	5'206.15	5'200.00	5'216.00		
3099.01	Übriger Personalaufwand	-1'200.00	400.00	1'097.20		
3101.01	Betriebs-, Verbrauchsmaterial	36'605.25	35'000.00	22'435.50		
3101.02	Strassentafeln/Hausnummern	3'407.85	500.00			
3101.03	Verbrauchsmaterial Werkhof	4'290.40	4'500.00	2'381.10		
3111.01	Anschaffungen Maschinen/Geräte/Fahrzeuge	15'352.35	10'000.00	3'897.10		
3111.02	Anschaffungen Gebäude Werkhof	102.30	1'500.00	1'058.10		
3120.01	Wasser, Energie, Heizmaterial	15'474.05	17'000.00	18'199.00		
3120.02	Energie Strassenbeleuchtung	9'254.60	17'500.00	16'341.80		
3130.01	Telefon/Gebühren/Porti	1'555.75	2'100.00	1'812.95		
3134.01	Haftpflicht-/Sachversicherungen	4'326.90	4'500.00	3'441.10		
3141.01	UH Gemeindestrassen	39'678.25	50'000.00	54'894.75		
3141.02	Strassenmarkierungen	4'328.00	3'500.00	2'403.80		
3141.03	Schneeräumung, Strassenreinigung	10'314.20	12'000.00	9'883.90		
3141.04	Unterhalt Strassenbeleuchtung	10'069.00	16'000.00	5'691.55		
3144.01	Unterhalt Gebäude/Anlagen	10'571.30	13'000.00	9'354.45		
3150.01	Unterhalt Mobiliar/Einrichtungen	758.65				
3151.01	Unterhalt Material/Geräte/Fahrzeuge	35'951.40	40'000.00	39'810.45		
3161.01	Miete/Benützungskosten Geräte	8'032.85	7'500.00	7'417.20		
3170.01	Reisekosten/Spesen	1'204.35	2'000.00	1'424.00		
3300.11	Planm. Abschr. Strassen VW	5'916.00	8'100.00	5'915.00		
3300.41	Planm. Abschr. Hochbauten VW	2'224.00	2'300.00	2'224.00		
3300.61	Planm. Abschr. Mobiliar/Fahrzeuge VW	15'438.00	17'700.00	15'438.00		
4240.01	Gebühren/Dienstleistungen				80'000.00	70'078.30
4260.01	Rückerst./Einnahmen				8'500.00	6'561.45
4470.01	Liegenschaftsertrag				32'000.00	31'380.00
4612.01	Entschädigungen Gemeinden				3'000.00	
4612.11	Interne Verrechnungen Dienstleistungen				49'940.00	49'500.00
4631.01	Beiträge des Kantons				15'200.00	12'343.45
4910.01	Interne Verrechnungen				33'740.00	18'400.00
62	Öffentlicher Verkehr	273'017.20	276'300.00	259'120.80	29'122.00	229'998.80
	Nettoaufwand	254'268.20				
622	Regionalverkehr	31'018.20	31'300.00	29'464.80	22'140.00	7'324.80
	Nettoaufwand	17'698.20				

Erfolgsrechnung

	Rechnung 2020		Budget 2020		Rechnung 2019	
	Aufwand	Ertrag	Aufwand	Ertrag	Aufwand	Ertrag
6220	31'018.20	13'320.00	31'300.00	24'500.00	29'464.80	22'140.00
6220	31'018.20	13'320.00	31'300.00	24'500.00	29'464.80	22'140.00
3130.05	28'000.00		28'000.00		28'000.00	
3158.01	164.80		200.00		164.80	
3634.05	2'853.40		3'100.00		1'300.00	
4240.02		13'320.00		24'500.00		22'140.00
629	241'999.00	5'429.00	245'000.00	245'000.00	229'656.00	6'982.00
		236'570.00				222'674.00
6290	241'999.00	5'429.00	245'000.00	245'000.00	229'656.00	6'982.00
6290	241'999.00	5'429.00	245'000.00	245'000.00	229'656.00	6'982.00
3631.01	241'999.00		245'000.00		229'656.00	
4621.01			245'000.00		229'656.00	
4631.01		5'429.00				6'982.00
7	1'113'804.86	1'060'492.51	955'220.00	870'410.00	1'211'631.60	1'147'608.15
		53'312.35		84'810.00		64'023.45
71	169'192.90	169'192.90	164'270.00	164'270.00	181'642.70	181'642.70
710	169'192.90	169'192.90	164'270.00	164'270.00	181'642.70	181'642.70
7101	169'192.90	169'192.90	164'270.00	164'270.00	181'642.70	181'642.70
7101	169'192.90	169'192.90	164'270.00	164'270.00	181'642.70	181'642.70
3099.01	14'465.20		164'270.00		181'642.70	
3120.12	9'488.40		500.00		490.00	
3132.11	28'973.00		12'500.00		15'225.90	
3142.12	11'737.50		32'500.00		843.80	
3142.13			5'000.00		33'733.80	
3170.01			12'500.00		27'482.90	
3181.01					244.25	
3199.11					0.20	
3300.11	4'462.00		5'750.00		924.00	
3510.19	26'706.60		17'400.00		4'462.00	
3510.50	42'678.40		52'000.00		22'090.80	
					47'294.20	

Erfolgsrechnung

	Rechnung 2020		Budget 2020		Rechnung 2019	
	Aufwand	Ertrag	Aufwand	Ertrag	Aufwand	Ertrag
3612.11 Int. Verrechnungen DL	21'440.00		25'740.00		20'900.00	
4240.11 Wasserbezug		100'474.78		95'200.00		97'695.95
4240.13 Brunnengelder		877.95		900.00		877.95
4240.14 Hydrantenbenützung		390.40		300.00		439.20
4240.50 Anschlussgebühren W		42'678.40		52'000.00		47'294.20
4409.11 Int. Verrechnung Zinsen		80.00		120.00		570.00
4510.11 Entnahme aus Spezialfinanzierung		15'691.37		15'750.00		34'765.40
4631.01 Beiträge des Kantons		9'000.00				
9010.11 Ertragsüberschuss SF Wasser	9'241.80		380.00		7'950.85	
72 Abwasserentsorgung	638'691.65	638'691.65	474'700.00	474'700.00	722'605.30	722'605.30
720 Abwasserentsorgung	638'691.65	638'691.65	474'700.00	474'700.00	722'605.30	722'605.30
7201 Abwasserentsorgung (Gemeindebetrieb)	638'691.65	638'691.65	474'700.00	474'700.00	722'605.30	722'605.30
7201 Abwasserentsorgung	638'691.65	638'691.65	474'700.00	474'700.00	722'605.30	722'605.30
3120.21 Energie Schmutzwasserpumpen	2'017.20		2'100.00		1'836.40	
3130.21 Kostenteile Rechnungsstellung	827.30		500.00		884.20	
3132.21 Honorare an Experten	34'123.30		11'000.00		2'401.80	
3134.21 Haftpflicht-/Sachversicherungen	151.00		150.00		151.00	
3143.21 Unterhalt Kanalisationsnetz	53'144.40		27'500.00		42'062.90	
3181.01 Abschreibungen Forderungen	0.40				0.50	
3300.31 Planm. Abschr. übr. Tiefbauten VV	3'189.65		8'350.00		3'125.40	
3510.50 Einlage Anschlussgeb. in SF WE WAW	160'445.70		127'500.00		163'788.30	
3612.21 Int. Verrechnungen DL	26'894.00		47'600.00		24'300.00	
3632.21 Betriebsbeitrag Gde.verband ARA	233'634.40		250'000.00		172'851.30	
4240.21 Abwasserverbrauch		378'327.45		316'500.00		506'191.80
4240.51 Anschlussgebühren AW		160'445.70		127'500.00		163'788.30
4409.21 Int. Verrechnung Zinsen		650.00		3'100.00		3'110.00
4510.21 Entnahme aus Spezialfinanzierung		53'653.60		20'850.00		24'470.65
4632.21 Rückerst. Gde.verband ARA		45'614.90				25'044.55
9010.21 Ertragsüberschuss SF Abwasser				6'750.00		
9011.21 Aufwandüberschuss SF Abwasser	124'264.30				311'203.50	
73 Abfall	232'894.16	232'894.16	231'440.00	231'440.00	223'504.25	223'504.25
730 Abfall	232'894.16	232'894.16	231'440.00	231'440.00	223'504.25	223'504.25
7300 Tierkörperbeseitigung			4'750.00	4'750.00	7'540.75	7'540.75

Erfolgsrechnung

	Rechnung 2020		Budget 2020		Rechnung 2019	
	Aufwand	Ertrag	Aufwand	Ertrag	Aufwand	Ertrag
7300						
Tierkörperbeseitigung			4'750.00	4'750.00	7'540.75	7'540.75
Abschreibungen Forderungen					0.45	
Int. Verrechnungen DL			450.00		732.65	
Beitrag Tierkörperpersammelstelle			4'300.00		6'807.65	
Gebühren/Dienstleistungen				4'750.00		
Abfallvolumengebühr						7'540.75
7301						
Abfall (Gemeindebetrieb)	232'894.16	232'894.16	226'690.00	226'690.00	215'963.50	215'963.50
7301						
Abfall	232'894.16	232'894.16	226'690.00	226'690.00	215'963.50	215'963.50
Entschädigungen, Sitzungsgelder	2'850.00		2'900.00		2'800.00	
Löhne Verw.-/Betriebspersonal	315.00		2'700.00		2'289.00	
Sozialversicherung	40.25		100.00		50.15	
Unfallversicherung	34.60		50.00		9.15	
Büromaterial/Drucksachen	999.55		650.00		536.75	
Verbrauchsmaterial	536.36		1'000.00		1'083.35	
Drucksachen/Publikationen	115.40					
Anschaffungen Entsorgungshof	1'102.30		3'300.00		3'152.00	
Telefon/Gebühren/Porti	488.40		1'140.00		670.13	
Entsorgungshof/Separatsammlungen etc.	13'564.30		16'500.00		15'476.25	
Abfallbeseitigung, Transporte	80'369.85		69'500.00		68'506.80	
Abfallbeseitigung, Verbrennung/Deponie	63'148.95		67'700.00		60'330.15	
UH Mobilien/Maschinen	2'072.50		650.00		5'892.50	
Spesenentschädigungen			650.00		325.85	
Abschreibungen Forderungen	1.35				0.85	
Planm. Abschr. Hochbauten VW	3'219.35		3'900.00		3'088.15	
Int. Verrechnung Zinsen Gemeindewerke			10.00			
Int. Verrechnungen DL	64'036.00		55'940.00		49'500.00	
Gebühren/Dienstleistungen		340.00				
Abfallvolumengebühr		154'477.59		135'900.00		122'560.30
Abfallgrundgebühr		60'055.95		60'300.00		78'498.15
Rückerst. und Einnahmen		9'730.31		11'600.00		12'312.40
Int. Verrechnung Zinsen		10.00				
Int. Verrechnung Zinsen				450.00		60.00
Interne Verrechnung Tierkörperpersammelstelle		1'815.00		1'800.00		732.65
Beiträge von Gemeinden						1'800.00
Ertragsüberschuss SF Abfall		6'465.31		16'640.00		2'252.42
Aufwandüberschuss SF Abfall						

Erfolgsrechnung

	Rechnung 2020		Budget 2020		Rechnung 2019	
	Aufwand	Ertrag	Aufwand	Ertrag	Aufwand	Ertrag
74	1'621.50	1'621.50	7'000.00	7'000.00	9'763.55	9'763.55
Verbauungen Nettoaufwand		1'621.50	7'000.00	7'000.00	9'763.55	9'763.55
741	1'621.50	1'621.50	7'000.00	7'000.00	9'763.55	9'763.55
Gewässerverbauungen Nettoaufwand		1'621.50	7'000.00	7'000.00	9'763.55	9'763.55
7410	1'621.50		7'000.00		9'763.55	
Gewässerverbauungen			7'000.00		9'763.55	
7410	1'621.50		7'000.00		9'763.55	
Gewässerverbauungen			7'000.00		9'763.55	
3142.01 Unterhalt Wasserbau	1'621.50		7'000.00		1'963.55	
3910.01 Interne Verrechnungen					7'800.00	
77	52'459.20	19'713.80	56'450.00	56'450.00	55'157.80	19'855.90
Übriger Umweltschutz Nettoaufwand		32'745.40	56'450.00	56'450.00	55'157.80	35'301.90
771	50'480.00	19'713.80	54'600.00	54'600.00	53'298.00	19'855.90
Friedhof/Bestattung Nettoaufwand		30'766.20	54'600.00	54'600.00	53'298.00	33'442.10
7710	50'480.00	19'713.80	54'600.00		53'298.00	19'855.90
Friedhof/Bestattung			54'600.00		53'298.00	
7710	50'480.00	19'713.80	54'600.00		53'298.00	19'855.90
Friedhof und Bestattung allgemein			54'600.00		53'298.00	
3632.01 Beiträge Gemeinden/Gemeindeverbände	50'480.00		54'600.00		53'298.00	
4632.01 Beiträge Gemeinden/Gemeindeverbände		19'713.80				19'855.90
779	1'979.20	1'979.20	1'850.00	1'850.00	1'859.80	1'859.80
Umweltschutz Nettoaufwand		1'979.20	1'850.00	1'850.00	1'859.80	1'859.80
7790	1'979.20		1'850.00		1'859.80	
Umweltschutz			1'850.00		1'859.80	
7790	1'979.20		1'850.00		1'859.80	
Umweltschutz			1'850.00		1'859.80	
3001.01 Entschädigungen	1'500.00		1'500.00		1'500.00	
3050.01 Sozialversicherung	129.20				79.80	
3170.02 Kommissionssessen	350.00		350.00		280.00	
79	18'945.45	18'945.45	21'360.00	21'360.00	18'958.00	18'958.00
Raumordnung Nettoaufwand		18'945.45	21'360.00	21'360.00	18'958.00	18'958.00
790	18'945.45		21'360.00		18'958.00	
Raumordnung Nettoaufwand			21'360.00		18'958.00	

Erfolgsrechnung

	Rechnung 2020		Budget 2020		Rechnung 2019	
	Aufwand	Ertrag	Aufwand	Ertrag	Aufwand	Ertrag
7900	1'117.35		3'160.00		1'350.00	
Raumordnung allgemein						
7900	1'117.35		3'160.00		1'350.00	
Raumordnung allgemein						
3001.02 Sitzungsgelder/Entschädigungen Komm.	350.00		2'600.00		1'350.00	
3132.01 Honorare Experten	767.35		560.00			
3170.02 Kommissionssessen						
7907	17'828.10		18'200.00		17'608.00	
Regionalkonferenzen						
7907	17'828.10		18'200.00		17'608.00	
Regionalkonferenzen						
3636.04 Diverse Beiträge	17'828.10		18'200.00		17'608.00	
8	2'867.60	74'491.99	3'850.00	75'500.00	2'751.30	66'000.00
Volkswirtschaft						
Nettoertrag	71'624.39		71'650.00		63'248.70	
81	2'867.60	2'867.60	3'850.00	3'850.00	2'751.30	2'751.30
Landwirtschaft						
Nettoaufwand		2'867.60		3'850.00		2'751.30
811	2'867.60	2'867.60	3'850.00	3'850.00	2'751.30	2'751.30
Verwaltung, Vollzug und Kontrolle						
Nettoaufwand		2'867.60		3'850.00		2'751.30
8110	2'867.60		3'850.00		2'751.30	
Verwaltung, Vollzug und Kontrolle						
8110	2'867.60		3'850.00		2'751.30	
Verwaltung, Vollzug und Kontrolle						
3010.01 Löhne Verw.-/Betriebspersonal	2'820.00		3'450.00		2'655.00	
3050.01 Sozialversicherung			290.00		81.75	
3053.01 Unfallversicherung	7.00		10.00		7.55	
3170.01 Reisekosten/Spesen	40.60		100.00		7.00	
82		1'000.00	1'000.00	1'000.00	1'000.00	1'000.00
Forstwirtschaft						
Nettoertrag		1'000.00		1'000.00		1'000.00
820		1'000.00	1'000.00	1'000.00	1'000.00	1'000.00
Forstwirtschaft						
Nettoertrag		1'000.00		1'000.00		1'000.00
8200		1'000.00	1'000.00	1'000.00	1'000.00	1'000.00
Forstwirtschaft						
4470.02 Pachtzins Wald		1'000.00		1'000.00		1'000.00

Erfolgsrechnung

	Rechnung 2020		Budget 2020		Rechnung 2019	
	Aufwand	Ertrag	Aufwand	Ertrag	Aufwand	Ertrag
87 Brennstoffe und Energie						
Nettoertrag	74'491.99	74'491.99	74'500.00	74'500.00	65'000.00	65'000.00
871 Elektrizität						
Nettoertrag	74'491.99	74'491.99	74'500.00	74'500.00	65'000.00	65'000.00
8716 Regionales Elektrizitätsnetz						
8716 Regionales Elektrizitätsnetz						
Elektra Fraubrunnen						
9 Finanzen/Steuern						
Nettoertrag	918'980.84 6'072'161.95	6'991'142.79	638'270.00 6'046'340.00	6'684'610.00	536'153.15 5'946'645.70	6'482'798.85
91 Steuern						
Nettoertrag	60'219.33 6'317'868.12	6'378'087.45	54'600.00 6'158'200.00	6'212'800.00	24'244.40 6'087'343.55	6'111'587.95
910 Steuern						
Nettoertrag	60'219.33 6'317'868.12	6'378'087.45	54'600.00 6'158'200.00	6'212'800.00	24'244.40 6'087'343.55	6'111'587.95
9100 Allgemeine Gemeindesteuern						
	57'459.28	5'432'245.55	52'600.00	5'564'700.00	24'105.20	5'482'151.90
9100 Allgemeine Gemeindesteuern						
Wertberichtigung Steuerguthaben	57'459.28	5'432'245.55	52'600.00	5'564'700.00	24'105.20	5'482'151.90
Forderungsverluste Allg. Gemeindesteuern	-8'000.00		5'000.00		-9'000.00	
Einkommenssteuern natürlicher Personen	65'459.28		47'600.00		33'105.20	
Nachsteuern und Bussen Einkommen						
Gemeindesteuererhebung z. G. Gemeinde NP Eink.	4'754'726.80			4'765'000.00		4'806'102.80
Gemeindesteuererhebung z. L. Gemeinde NP Eink.	7'313.65			2'000.00		3'034.90
Pauschale Steuererhebung NP	99'086.65			90'500.00		123'939.10
Lotteriegewinnsteuern	-253'064.65			-146'800.00		-156'778.20
Vermögenssteuern natürlicher Personen	-768.75			300.00		-269.70
Gemeindesteuererhebung z. G. Gemeinde NP Verm.	359'663.10			320'200.00		570.00
Gemeindesteuererhebung z. L. Gemeinde NP Verm.	26'039.80			24'900.00		303'014.90
Quellensteuern	-23'205.15			-15'900.00		26'595.90
Quellensteuer aus BGSA	81'637.95			111'300.00		-20'271.30
Gewinnsteuern juristischer Personen	380.45			800.00		64'893.15
Gemeindesteuererhebungen z. G. Gemeinde JP	379'824.15			229'700.00		595.40
Gemeindesteuererhebungen z. L. Gemeinde JP	31'779.90			210'000.00		-31'175.40
Pauschale Steuererhebung JP	-67'534.20			-42'700.00		216'597.75
	-1'892.25			1'700.00		-3'874.45
						-1'194.30

Erfolgsrechnung

	Rechnung 2020		Budget 2020		Rechnung 2019	
	Aufwand	Ertrag	Aufwand	Ertrag	Aufwand	Ertrag
4010.70						128'000.00
4011.01		227.50		800.00		7'019.75
4011.41		457.90		1'500.00		4'248.85
4011.51		-256.45		400.00		-28.05
4019.01				1'000.00		-269.75
4029.01		37'829.15		10'000.00		11'400.55
9101	2'712.95	513'410.60	1'800.00	186'700.00	89.20	225'461.10
9101	2'712.95	513'410.60	1'800.00	186'700.00	89.20	225'461.10
3181.09						117'391.40
4000.21						108'069.70
4000.81		7'120.00		6'200.00		
4022.01		410'649.35		95'000.00		
4022.11		95'641.25		85'000.00		
4029.01				500.00		
9102	97.10	424'281.30	100.00	453'600.00	89.20	396'274.95
9102	97.10	424'281.30	100.00	453'600.00	89.20	396'274.95
3181.09						396'274.95
4021.01		424'281.30		453'600.00		
9103	-50.00	8'150.00	100.00	7'800.00	50.00	7'700.00
9103	-50.00	8'150.00	100.00	7'800.00	50.00	7'700.00
3180.01						
3181.01						
4033.01		8'150.00		7'800.00		7'700.00
93	471'285.00	248'188.64	475'000.00	237'900.00	477'208.00	188'281.00
930	471'285.00	248'188.64	475'000.00	237'900.00	477'208.00	188'281.00
9300	471'285.00	248'188.64	475'000.00	237'900.00	477'208.00	188'281.00
3621.61						188'281.00

Erfolgsrechnung

	Rechnung 2020		Budget 2020		Rechnung 2019	
	Aufwand	Ertrag	Aufwand	Ertrag	Aufwand	Ertrag
4612.11		5'916.64		4'900.00		4'941.00
4621.61		29'954.00		29'000.00		30'410.00
4622.71		212'318.00		204'000.00		152'930.00
95		28'589.80		1'000.00		4'553.65
Nettoertrag	28'589.80		1'000.00		4'553.65	
950		28'589.80		1'000.00		4'553.65
Nettoertrag	28'589.80		1'000.00		4'553.65	
9500		28'589.80		1'000.00		4'553.65
Nettoertrag	28'589.80		1'000.00		4'553.65	
9500		28'589.80		1'000.00		4'553.65
Anteil Erbschafts-/Schenkungssteuern	3'796.90		1'000.00		4'553.65	
Anteil an Bundeserträgen	24'792.90					
96		335'335.95		230'410.00		183'919.85
Vermögens- und Schuldenverwaltung	167'001.10		107'770.00		33'816.75	
Nettoertrag	168'334.85		122'640.00		150'103.10	
961		26'885.15		42'110.00		34'185.70
Zinsen	26'885.15		38'070.00		33'699.75	
Nettoertrag	1'759.80		4'040.00		485.95	
9610		26'885.15		42'110.00		34'185.70
Zinsen	26'885.15		38'070.00		33'699.75	
9610		26'885.15		42'110.00		34'185.70
Zinsen	26'885.15		38'070.00		33'699.75	
Forderungsverluste Allg. Gemeindesteuern	2'150.65				1'728.00	
Zinsen auf kurzfristigen Schulden	471.15		900.00		7.30	
Zinsen auf langfristigen Schulden	18'993.00		19'000.00		21'640.00	
Zinsen auf Sonderrechnungen	764.00		150.00		123.00	
Int. Verrechnung Zinsen Gemeindegewerke	4'506.35		720.00		3'740.00	
Vorauszahlungs- und Vergütungszinsen		544.55	17'300.00		6'461.45	
Zinsen auf Bankkonti/Guthaben		28'100.40		6'000.00	3'466.70	
Verzugszinsen				36'100.00	30'533.00	
Int. Verrechnung Zinsen				10.00	186.00	
963		175'547.80		173'250.00		123'291.55
Liegenschaften des Finanzvermögens	140'115.95		69'700.00		123'291.55	
Nettoertrag	35'431.85		103'550.00			
9630		140'115.95		173'250.00		123'291.55
Liegenschaften des Finanzvermögens	140'115.95		69'700.00		123'291.55	

Erfolgsrechnung

	Rechnung 2020		Budget 2020		Rechnung 2019	
	Aufwand	Ertrag	Aufwand	Ertrag	Aufwand	Ertrag
9630	140'115.95	175'547.80	69'700.00	173'250.00		123'291.55
3130.03 Staatsabgaben/Gebühren	69'203.85					
3440.01 Marktwertanpassungen Anlagen FV	1'288.00					
3893.01 Einlage in Vorfinanzierung EK	69'624.10	69'624.10	69'700.00	69'700.00		85'282.65
4411.40 Gewinn aus Verkäufen LS FV		85'290.80		85'200.00		18'394.90
4430.01 Baurechtszinsen FV		19'344.90		18'350.00		19'614.00
4430.03 Pachtzinsen FV						
4443.01 Marktwertanpassung LS		1'288.00				
4896.01 Entnahme aus Neubewertungsreserve						
969	131'143.20	131'143.20	15'050.00	15'050.00	117.00	26'442.60
Finanzvermögen						
Nettoertrag	131'143.20		15'050.00		26'325.60	
9690	131'143.20	131'143.20	117.00	15'050.00	117.00	26'442.60
Finanzvermögen						
3440.01 Marktwertanpassungen Anlagen FV		131'143.20		15'050.00	117.00	26'442.60
4402.01 Zinsen kurzfristige Finanzanlagen		17'073.20		15'050.00	117.00	15'642.60
4440.01 Marktwertanpassungen Anlagen FV		114'070.00				10'800.00
97	940.95	940.95	2'500.00	2'500.00	2'330.10	2'330.10
Rückverteilungen						
Nettoertrag	940.95		2'500.00		2'330.10	
971	940.95	940.95	2'500.00	2'500.00	2'330.10	2'330.10
Rückverteilungen aus CO2-Abgabe						
Nettoertrag	940.95		2'500.00		2'330.10	
9710	940.95	940.95	2'500.00	2'500.00	2'330.10	2'330.10
Rückverteilung aus CO2-Abgabe						
3440.01 Marktwertanpassungen Anlagen FV		940.95		2'500.00	117.00	26'442.60
4402.01 Zinsen kurzfristige Finanzanlagen		17'073.20		15'050.00	117.00	15'642.60
4440.01 Marktwertanpassungen Anlagen FV		114'070.00				10'800.00
99	220'475.41	220'475.41	900.00	900.00	884.00	-7'873.70
Nicht aufgeteilte Posten						
Nettoaufwand	220'475.41	220'475.41	900.00	900.00	884.00	8'757.70
990	220'475.41	220'475.41	900.00	900.00	884.00	884.00
Nicht aufgeteilte Posten						
Nettoaufwand	220'475.41	220'475.41	900.00	900.00	884.00	884.00
9900	220'475.41	220'475.41	900.00	900.00	884.00	884.00
Nicht aufgeteilte Posten						
Nettoaufwand	220'475.41	220'475.41	900.00	900.00	884.00	884.00

Erfolgsrechnung

	Rechnung 2020		Budget 2020		Rechnung 2019	
	Aufwand	Ertrag	Aufwand	Ertrag	Aufwand	Ertrag
3300.91	Planm. Abschr. übrige Sachanlagen	VV	883.00			
3894.01	Einlage zusätzliche Abschreibungen		219'592.41		884.00	
995	Neutrale Aufwendungen und Erträge					-24'891.00
	Nettoaufwand			900.00		24'891.00
9950	Neutrale Aufwendungen und Erträge					-24'891.00
9950	Neutrale Aufwendungen und Erträge					-24'891.00
4240.04	Erschliessungsbeiträge					-24'891.00
999	Abschluss					17'017.30
	Nettoertrag				17'017.30	
9990	Abschluss					17'017.30
9990	Abschluss					17'017.30
900101	Aufwandüberschuss					17'017.30

Erfolgsrechnung

	Rechnung 2020		Budget 2020		Rechnung 2019	
	Aufwand	Ertrag	Aufwand	Ertrag	Aufwand	Ertrag
Erfolgsrechnung	13'902'904.66	13'902'904.66	13'801'700.00	13'618'350.00	13'311'520.63	13'311'520.63
Aufwandüberschuss				183'350.00		
3 Aufwand	13'769'398.56		13'801'320.00		12'990'113.86	
30 Personalaufwand	2'210'444.85		2'302'040.00		2'251'480.10	
300 Behörden/Kommissionen	191'340.00		199'900.00		207'107.50	
3000 Löhne, Tag- und Sitzungsgelder an Behörden und Kom..	75'000.00		75'000.00		75'000.00	
3000.01 Besoldungen Gemeinderat	75'000.00		75'000.00		75'000.00	
3001 Vergütungen an Behörden u. Kommissionen	116'340.00		124'900.00		132'107.50	
3001.01 Entschädigungen	38'350.00		37'350.00		36'850.00	
3001.02 Sitzungsgelder/Entschädigungen Komm.	25'265.00		33'150.00		24'190.00	
3001.03 Feuerwehrsold	38'375.00		40'000.00		56'767.50	
3001.04 Funktionsentschädigung FW	11'500.00		11'500.00		11'500.00	
3001.31 Entschädigungen, Sitzungsgelder	2'850.00		2'900.00		2'800.00	
301 Löhne Verw.-/Betriebspersonal	1'715'966.80		1'759'250.00		1'741'088.05	
3010 Löhne Verw.-/Betriebspersonal	1'715'966.80		1'759'250.00		1'741'088.05	
3010.01 Löhne Verw.-/Betriebspersonal	1'721'484.15		1'756'550.00		1'769'834.05	
3010.09 Rückerst. Taggelder	-5'832.35				-31'035.00	
3010.31 Löhne Verw.-/Betriebspersonal	315.00		2'700.00		2'289.00	
302 Löhne Lehrkräfte			8'250.00			
3020 Löhne Lehrkräfte			8'250.00			
3020.01 Löhne Lehrkräfte			8'250.00			
305 Arbeitgeberbeiträge	271'212.60		286'940.00		269'383.30	
3050 Sozialversicherungsbeiträge	141'624.70		146'050.00		139'021.40	
3050.01 Sozialversicherung	141'584.45		145'950.00		138'971.25	
3050.31 Sozialversicherung	40.25		100.00		50.15	
3052 Pensionskassenbeiträge	92'030.80		101'660.00		94'095.95	
3052.01 Pensionskasse	92'030.80		101'660.00		94'095.95	

Erfolgsrechnung

	Rechnung 2020		Budget 2020		Rechnung 2019	
	Aufwand	Ertrag	Aufwand	Ertrag	Aufwand	Ertrag
3053	37'557.10		39'230.00		36'265.95	
3053.01	Unfall-/Krankentaggeldversicherungsbeiträge Unfallversicherung	37'557.10	39'230.00		36'265.95	
309	31'925.45		47'700.00		33'901.25	
	Übriger Personalaufwand					
3090	5'215.60		32'000.00		22'496.55	
3090.01	Aus-/Weiterbildung Personals Aus-/Weiterbildung	5'215.60	32'000.00		22'496.55	
3099	26'709.85		15'700.00		11'404.70	
3099.01	Übriger Personalaufwand Übriger Personalaufwand	26'709.85	15'700.00		11'404.70	
31	2'125'625.01		2'154'650.00		1'778'153.71	
	Sach- und übriger Betriebsaufwand					
310	278'928.63		303'020.00		270'081.70	
	Material-/Warenaufwand					
3100	21'414.10		25'250.00		27'126.25	
3100.01	Büromaterial Büromaterial/Drucksachen	20'414.55	24'600.00		26'589.50	
3100.31	Büromaterial/Drucksachen Büromaterial/Drucksachen	999.55	650.00		536.75	
3101	80'279.06		71'200.00		52'572.75	
3101.01	Betriebs-/Verbrauchsmaterial Betriebs-, Verbrauchsmaterial	72'044.45	65'200.00		49'108.30	
3101.02	Strassentafeln/Hausnummern Strassentafeln/Hausnummern	3'407.85	500.00			
3101.03	Verbrauchsmaterial Werkhof Verbrauchsmaterial	4'290.40	4'500.00		2'381.10	
3101.31	Verbrauchsmaterial Verbrauchsmaterial	536.36	1'000.00		1'083.35	
3102	32'590.75		39'000.00		33'393.05	
3102.01	Drucksachen/Publikationen Drucksachen/Publikationen	11'060.35	16'000.00		12'628.50	
3102.02	Druck "3324" (Dorfzeitung) Drucksachen/Publikationen	21'415.00	23'000.00		20'764.55	
3102.31	Drucksachen/Publikationen Drucksachen/Publikationen	115.40				
3103	971.90		1'000.00		1'166.70	
3103.01	Fachliteratur/Zeitschriften Fachliteratur/Zeitschriften	971.90	1'000.00		1'166.70	
3104	129'661.17		143'170.00		131'426.60	
3104.01	Lehrmittel Schul-/Lehrmittel	69'759.04	70'900.00		70'374.05	
3104.02	Fachunterricht Fachunterricht	58'742.78	69'270.00		59'002.50	
3104.03	Lehrfachbibliothek Lehrfachbibliothek	1'159.35	3'000.00		2'050.05	
3105	14'011.65		23'400.00		24'396.35	
	Lebensmittel					

Erfolgsrechnung

	Rechnung 2020		Budget 2020		Rechnung 2019	
	Aufwand	Ertrag	Aufwand	Ertrag	Aufwand	Ertrag
3105.01 Lebensmittel	14'011.65		23'400.00		24'396.35	
311 Nicht aktivierbare Anlagen	157'460.10		137'270.00		82'988.10	
3110 Büromöbel und Geräte	79'723.85		100'490.00		51'696.95	
3110.01 Anschaffungen Mobiliar/Geräte	79'723.85		100'490.00		51'696.95	
3111 Maschinen, Geräte und Fahrzeuge	26'522.30		23'240.00		22'723.35	
3111.01 Anschaffungen Maschinen/Geräte/Fahrzeuge	15'352.35		10'000.00		3'897.10	
3111.02 Anschaffungen Gebäude Werkhof	102.30		1'500.00		1'058.10	
3111.03 Anschaffungen Korpsmaterial	9'965.35		8'440.00		14'616.15	
3111.31 Anschaffungen Entsorgungshof	1'102.30		3'300.00		3'152.00	
3113 Hardware	51'213.95		12'540.00		8'567.80	
3113.01 Anschaffung Hardware	51'213.95		12'540.00		8'567.80	
3118 Immateriellen Anlagen	1'000.00		1'000.00			
3118.01 Anschaffung Software/Lizenzen	1'000.00		1'000.00			
312 Ver- und Entsorgung Liegenschaften Verwaltungsverm..	182'362.20		199'600.00		201'875.20	
3120 Ver- und Entsorgung Liegenschaften Verwaltungsverm..	182'362.20		199'600.00		201'875.20	
3120.01 Wasser, Energie, Heizmaterial	156'625.20		167'500.00		168'471.10	
3120.02 Energie Strassenbeleuchtung	9'254.60		17'500.00		16'341.80	
3120.12 Wasserzinsversorgung Hettiswil	14'465.20		12'500.00		15'225.90	
3120.21 Energie Schmutzwasserpumpen	2'017.20		2'100.00		1'836.40	
313 Dienstleistungen und Honorare	695'709.17		694'050.00		520'304.86	
3130 Dienstleistungen Dritter	316'710.37		250'140.00		238'108.06	
3130.01 Telefon/Gebühren/Porti	45'552.17		49'800.00		46'271.23	
3130.02 Betriebskosten	455.75		500.00		719.50	
3130.03 Staatsabgaben/Gebühren	84'153.65		16'500.00		17'249.80	
3130.04 Beiträge/Mitgliedschaften	150.00					
3130.05 SBB-Tageskarte	28'000.00		28'000.00		28'000.00	
3130.21 Kostenanteile Rechnungsstellung	827.30		500.00		884.20	
3130.31 Telefon/Gebühren/Porti	488.40		1'140.00		670.13	
3130.32 Entsorgungshof/Separatsammlungen etc.	13'564.30		16'500.00		15'476.25	
3130.33 Abfallbeseitigung, Transporte	80'369.85		69'500.00		68'506.80	
3130.34 Abfallbeseitigung, Verbrennung/Deponie	63'148.95		67'700.00		60'330.15	

Erfolgsrechnung

	Rechnung 2020		Budget 2020		Rechnung 2019	
	Aufwand	Ertrag	Aufwand	Ertrag	Aufwand	Ertrag
3132	324'142.75		382'500.00		226'496.70	
Honorare ext. Berater, Gutachter, Fachexp. etc.						
3132.01 Honorare Experten	94'777.20		146'000.00		162'070.70	
3132.02 Alimenteninkasso	34'094.40		43'000.00		41'486.25	
3132.03 BP für nicht mehr versicherte Personen	19'947.00		20'000.00		19'694.15	
3132.04 Honorare an Experten bis 2016	1'712.45					
3132.11 Honorare an Experten	9'488.40		32'500.00		843.80	
3132.21 Honorare an Experten	34'123.30		11'000.00		2'401.80	
3132.90 Fusionsabklärungskosten Mötswil	130'000.00		130'000.00			
3134	44'516.55		48'310.00		44'388.30	
Sachversicherungsprämien						
3134.01 Haftpflicht-/Sachversicherungen	44'365.55		48'160.00		44'237.30	
3134.21 Haftpflicht-/Sachversicherungen	151.00		150.00		151.00	
3136	10'339.50		13'100.00		11'311.80	
Honorare privatärztlicher Tätigkeit						
3136.01 Honorare priv. ärztliche Tätigkeit	1'725.25		4'200.00		3'943.10	
3136.02 Honorare Schularzt	830.45					
3136.03 Honorare Schulzahnarzt	7'783.80		8'900.00		7'368.70	
314	309'995.10		270'100.00		266'064.00	
Baulicher / betrieblicher UH						
3141	64'389.45		81'500.00		72'874.00	
Unterhalt Strassen/Verkehrswege						
3141.01 UH Gemeindestrassen	39'678.25		50'000.00		54'894.75	
3141.02 Strassenmarkierungen	4'328.00		3'500.00		2'403.80	
3141.03 Schneeräumung, Strassenreinigung	10'314.20		12'000.00		9'883.90	
3141.04 Unterhalt Strassenbeleuchtung	10'069.00		16'000.00		5'691.55	
3142	42'332.00		24'500.00		63'180.25	
Unterhalt Wasserbau						
3142.01 Unterhalt Wasserbau	1'621.50		7'000.00		1'963.55	
3142.12 Unterhalt Leitungsnetz/Brunnen	28'973.00		5'000.00		33'733.80	
3142.13 Unterhalt Hydranten	11'737.50		12'500.00		27'482.90	
3143	53'144.40		27'500.00		42'062.90	
Unterhalt übrige Tiefbauten						
3143.21 Unterhalt Kanalisationsnetz	53'144.40		27'500.00		42'062.90	
3144	150'129.25		136'600.00		76'803.45	
Unterhalt Hochbauten, Gebäude						
3144.01 Unterhalt Gebäude/Anlagen	150'129.25		136'600.00		76'803.45	
3149					11'143.40	
Unterhalt übrige Sachanlagen						
3149.01 Unterhalt Dorfplatzbeleuchtung					11'143.40	

Erfolgsrechnung

	Rechnung 2020		Budget 2020		Rechnung 2019	
	Aufwand	Ertrag	Aufwand	Ertrag	Aufwand	Ertrag
315	Unterhalt Mobilien u.immater.Anlagen	316'607.60	323'630.00		275'289.15	
3150	Unterhalt Büromöbel und Geräte	72'954.00	74'150.00		62'056.00	
3150.01	Unterhalt Mobiliar/Einrichtungen	70'881.50	73'500.00		56'163.50	
3150.31	UH Mobilien/Maschinen	2'072.50	650.00		5'892.50	
3151	Unterh.App.,Masch.,Geräte,Fahrz.,Werkz.	83'644.45	91'160.00		66'422.45	
3151.01	Unterhalt Material/Geräte/Fahrzeuge	83'644.45	91'160.00		66'422.45	
3153	Informatik-Unterhalt (Hardware)	42'618.85	45'000.00		46'355.05	
3153.01	Unterhalt EDV Hardware	42'618.85	45'000.00		46'355.05	
3158	Unterhalt immaterielle Anlagen	117'390.30	113'320.00		100'455.65	
3158.01	Unterhalt EDV Software	117'390.30	113'320.00		100'455.65	
316	Mieten, Leasing, Pachten, Benützungsgb.	40'032.85	39'800.00		39'417.20	
3160	Miete / Pacht Liegenschaften	32'000.00	32'000.00		32'000.00	
3160.01	Miete Lokale/Gebäude	32'000.00	32'000.00		32'000.00	
3161	Mieten, Benützungskosten Anlagen	8'032.85	7'500.00		7'417.20	
3161.01	Miete/Benützungskosten Geräte	8'032.85	7'500.00		7'417.20	
3169	Übrige Mieten und Benützungskosten		300.00			
3169.01	Miete Fahrzeuge		300.00			
317	Spesenentschädigungen	79'236.30	128'280.00		91'790.05	
3170	Reisekosten und Spesen	43'191.85	59'200.00		43'081.95	
3170.01	Reisekosten/Spesen	23'661.30	37'550.00		24'644.00	
3170.02	Kommissionssessen	3'073.30	4'000.00		5'771.90	
3170.03	Freier Ratskredit/übriger Aufwand	16'457.25	17'000.00		12'340.20	
3170.31	Spesenentschädigungen		650.00		325.85	
3171	Exkursionen, Schulreisen und Lager	36'044.45	69'080.00		48'708.10	
3171.01	Schulreisen/Lager	24'876.60	38'590.00		16'960.95	
3171.02	Projekte/Anlässe/Exkursionen	11'167.85	30'490.00		31'747.15	
318	Wertberichtigungen auf Forderungen	65'200.38	58'900.00		29'419.45	

Erfolgsrechnung

	Rechnung 2020		Budget 2020		Rechnung 2019	
	Aufwand	Ertrag	Aufwand	Ertrag	Aufwand	Ertrag
3180						
Wertberichtigungen auf Forderungen	-9'040.60		5'800.00		-7'959.40	
3180.01 Wertberichtigung Forderungen	-1'040.60		800.00		1'040.60	
3180.09 Wertberichtigung Steuerguthaben	-8'000.00		5'000.00		-9'000.00	
3181						
Tatsächliche Forderungsverluste	74'240.98		53'100.00		37'378.85	
3181.01 Abschreibungen Forderungen	3'821.00		3'600.00		2'456.45	
3181.09 Forderungsverluste Allg. Gemeindesteuern	70'419.98		49'500.00		34'922.40	
319						
Verschiedener Betriebsaufwand	92.68				924.00	
3199						
Übriger Betriebsaufwand	92.68				924.00	
3199.01 Übriger Betriebsaufwand	92.68				924.00	
3199.11 Vorsteuerkürzung						
33						
Abschreibungen Verwaltungsvermögen	675'753.00		726'700.00		675'558.60	
330						
Sachanlagen VW	654'249.00		705'200.00		654'054.60	
3300						
Planm. Abschreibungen Sachanlagen	654'249.00		705'200.00		654'054.60	
3300.11 Planm. Abschr. Strassen VW	10'378.00		13'850.00		10'377.00	
3300.31 Planm. Abschr. übr. Tiefbauten VW	3'189.65		8'350.00		3'125.40	
3300.41 Planm. Abschr. Hochbauten VW	318'860.35		357'000.00		318'729.90	
3300.61 Planm. Abschr. Mobiliar/Fahrzeuge VW	65'438.00		69'600.00		65'438.30	
3300.91 Planm. Abschr. übrige Sachanlagen VW	256'383.00		256'400.00		256'384.00	
332						
Abschreibungen immaterielle Anlagen	21'504.00		21'500.00		21'504.00	
3320						
Planm. Abschreibungen immat. Anlagen	21'504.00		21'500.00		21'504.00	
3320.01 Planm. Abschreibungen immat. Anlagen	21'504.00		21'500.00		21'504.00	
34						
Finanzaufwand	26'022.50		38'150.00		32'205.75	
340						
Zinsaufwand	20'228.15		20'850.00		25'627.30	
3401						
Verzins. kurzfr. Finanzverbindlichkeiten	471.15		900.00		7.30	
3401.01 Zinsen auf kurzfristigen Schulden	471.15		900.00		7.30	
3406						
Verzins. langfr. Finanzverbindlichkeiten	18'993.00		19'000.00		21'640.00	
3406.01 Zinsen auf langfristigen Schulden	18'993.00		19'000.00		21'640.00	

Erfolgsrechnung

	Rechnung 2020		Budget 2020		Rechnung 2019	
	Aufwand	Ertrag	Aufwand	Ertrag	Aufwand	Ertrag
3409	Übrige Passivzinsen	764.00	950.00		3'980.00	
3409.01	Zinsen auf Sonderrechnungen	764.00	220.00		240.00	
3409.11	Int. Verrechnung Zinsen Gemeindewerke		730.00		3'740.00	
344	Wertberichtigungen Anlagen FV	1'288.00			117.00	
3440	Wertberichtigungen Finanzanlagen FV	1'288.00			117.00	
3440.01	Marktwertanpassungen Anlagen FV	1'288.00			117.00	
349	Verschiedener Finanzaufwand	4'506.35	17'300.00		6'461.45	
3499	Übriger Finanzaufwand	4'506.35	17'300.00		6'461.45	
3499.01	Vorauszahlungs- und Vergütungszinsen	4'506.35	17'300.00		6'461.45	
35	Einlagen in Fonds/Spez.finanzierungen	276'179.51	203'822.00		262'759.60	
351	Einlagen in Fonds/SF im EK	276'179.51	203'822.00		262'759.60	
3510	Einlagen in Spezialfinanzierungen EK	276'179.51	203'822.00		262'759.60	
3510.01	Einlage SF des Eigenkapitals FW	46'348.81	6'922.00		29'586.30	
3510.19	Einlage in SF WE W + AW	26'706.60	17'400.00		22'090.80	
3510.50	Einlage Anschlussgeb. in SF WE W/AW	203'124.10	179'500.00		211'082.50	
36	Transferaufwand	8'070'663.18	8'196'518.00		7'889'856.10	
361	Entschädigungen an Gemeinwesen	3'855'327.94	3'912'910.00		3'763'259.00	
3611	Entschädigungen an Kantone u. Konkordate	3'677'061.65	3'704'280.00		3'577'023.65	
3611.01	Entsch. an Kanton (Schätzerkosten)	3'633.85	4'000.00		3'333.00	
3611.02	Entsch. an Kanton (NESKO/Lehrerbesoldung)	2'366'772.90	2'349'280.00		2'277'909.95	
3611.03	Entschädigung an Kanton	983.20	1'000.00		20'452.85	
3611.04	Entsch. an Kanton (LA SH)	1'305'671.70	1'350'000.00		1'275'327.85	
3612	Entsch. an Gde./Gde.verbände	178'266.29	208'630.00		186'235.35	
3612.01	Beiträge an Gden/Gdeverbände	58'179.65	71'000.00		84'061.70	
3612.02	Int. Verrechnung Dienstleistung	7'716.64	7'900.00		6'741.00	
3612.11	Int. Verrechnungen DL	21'440.00	25'740.00		20'900.00	
3612.21	Int. Verrechnungen DL	26'894.00	47'600.00		24'300.00	
3612.31	Int. Verrechnungen DL	64'036.00	56'390.00		50'232.65	

Erfolgsrechnung

	Rechnung 2020		Budget 2020		Rechnung 2019	
	Aufwand	Ertrag	Aufwand	Ertrag	Aufwand	Ertrag
362	Finanz- und Lastenausgleich	471'285.00	475'000.00	477'208.00	477'208.00	
3621	Finanz- und Lastenausgleich an Kanton	471'285.00	475'000.00	477'208.00	477'208.00	
3621.61	Lastenausgleich Neue Aufgabenteilung	471'285.00	475'000.00	477'208.00	477'208.00	
363	Beiträge an Gemeinwesen und Dritte	3'744'050.24	3'808'608.00	3'649'389.10	3'649'389.10	
3631	Beiträge an Kantone und Konkordate	832'217.00	866'400.00	812'844.00	812'844.00	
3631.01	Beitrag an Kanton	832'217.00	866'400.00	812'844.00	812'844.00	
3632	Beiträge an Gemeinden und Gde.verbände	403'726.80	469'808.00	359'363.90	359'363.90	
3632.01	Beiträge Gemeinden/Gemeindeverbände	91'994.30	99'400.00	95'435.20	95'435.20	
3632.02	Beiträge Regionale Feuerwehr	75'164.85	114'858.00	89'070.90	89'070.90	
3632.03	Verbandsbeiträge	1'661.90	2'050.00	2'006.50	2'006.50	
3632.06	Bundesfeier	1'271.35	3'500.00			
3632.21	Betriebsbeitrag Gde.verband ARA	233'634.40	250'000.00	172'851.30	172'851.30	
3634	Beiträge an öffentliche Unternehmungen	47'904.65	64'100.00	56'124.30	56'124.30	
3634.01	Beiträge öff. Unternehmungen	45'051.25	56'700.00	48'016.65	48'016.65	
3634.05	Beitrag Oeffentlicher Verkehr	2'853.40	3'100.00	1'300.00	1'300.00	
3634.31	Beitrag Tierkörpersammelstelle		4'300.00	6'807.65	6'807.65	
3635	Beiträge an private Unternehmungen	7'543.20	13'500.00	21'715.30	21'715.30	
3635.01	Beiträge an priv. Unternehmungen	7'543.20	13'500.00	21'715.30	21'715.30	
3636	Beitr. an priv.Organisat.o.Erwerbszweck	63'449.58	71'800.00	74'455.55	74'455.55	
3636.01	Beiträge an priv. Organisationen	38'400.48	44'500.00	47'662.70	47'662.70	
3636.02	Beitrag Musikgesellschaft	4'000.00	4'000.00	4'000.00	4'000.00	
3636.04	Diverse Beiträge	21'049.10	23'300.00	22'792.85	22'792.85	
3637	Beiträge an private Haushalte	2'389'209.01	2'323'000.00	2'324'886.05	2'324'886.05	
3637.01	Unterstützung Berner, Hindelbank	607'817.51	740'000.00	820'988.50	820'988.50	
3637.02	Unterstützung Berner, Krauchthal	524'677.15	400'000.00	385'925.60	385'925.60	
3637.03	Unterstützung Berner, Bärswil	-299.35		298.80	298.80	
3637.04	Unterstützung Berner, Mötschwil		20'000.00			
3637.05	Unterstützungen ab Fonds	2'400.00	5'000.00	12'143.20	12'143.20	
3637.06	Besuchsdienste	500.00	500.00	500.00	500.00	
3637.09	Beitragungsgutscheine	88'392.55				
3637.11	Unterst. übrige Kantone, Hindelbank	213'793.60	190'000.00	306'018.35	306'018.35	

Erfolgsrechnung

	Rechnung 2020		Budget 2020		Rechnung 2019	
	Aufwand	Ertrag	Aufwand	Ertrag	Aufwand	Ertrag
3637.12	77'118.85		70'000.00		79'048.10	
3637.14	71'982.15		80'000.00		79'216.70	
3637.21	526'260.20		650'000.00		478'664.25	
3637.22	85'258.00		60'000.00		59'903.55	
3637.24		2'000.00				
3637.41	113'746.35		54'000.00		52'618.25	
3637.42	68'928.95		49'000.00		49'204.65	
3637.43	8'633.05				366.10	
3637.44		2'500.00				
38	289'216.51		69'700.00			
389	289'216.51		69'700.00			
3893	69'624.10		69'700.00			
3893.01	69'624.10		69'700.00			
3894	219'592.41					
3894.01	219'592.41					
39	95'494.00		109'740.00		100'100.00	
391	60'294.00		74'540.00		64'900.00	
3910	60'294.00		74'540.00		64'900.00	
3910.01	60'294.00		74'540.00		64'900.00	
392	35'200.00		35'200.00		35'200.00	
3920	35'200.00		35'200.00		35'200.00	
3920.01	35'200.00		35'200.00		35'200.00	
4	13'896'439.35		13'594'960.00		13'294'503.33	
40	6'381'884.35		6'213'800.00		6'116'141.60	
400	5'058'929.85		5'158'500.00		5'151'426.95	
4000	4'614'413.70		4'717'200.00		4'776'598.90	
4000.01	4'754'726.80		4'765'000.00		4'806'102.80	

Erfolgsrechnung

	Rechnung 2020		Budget 2020		Rechnung 2019	
	Aufwand	Ertrag	Aufwand	Ertrag	Aufwand	Ertrag
4000.21	Nachsteuern und Bussen Einkommen	7'313.65	8'200.00	3'034.90		
4000.41	Gemeindesteuerteilung z.G.Gemeinde NP Eink.	99'086.65	90'500.00	123'939.10		
4000.51	Gemeindesteuerteilung z.L.Gemeinde NP Eink.	-253'064.65	-146'800.00	-156'778.20		
4000.61	Pauschale Steueranrechnung NP	-768.75	300.00	-269.70		
4000.81	Lotteriegewinnsteuern	7'120.00		570.00		
4001	Vermögenssteuern natürliche Personen	362'497.75	329'200.00	309'339.50		
4001.01	Vermögenssteuern natürlicher Personen	359'663.10	320'200.00	303'014.90		
4001.41	Gemeindesteuerteilung z.G. Gemeinde NP Verm.	26'039.80	24'900.00	26'595.90		
4001.51	Gemeindesteuerteilung z.L.Gemeinde NP Verm.	-23'205.15	-15'900.00	-20'271.30		
4002	Quellensteuern natürliche Personen	82'018.40	112'100.00	65'488.55		
4002.01	Quellensteuern	81'637.95	111'300.00	64'893.15		
4002.02	Quellensteuer aus BGSA	380.45	800.00	595.40		
401	Direkte Steuern juristische Personen	342'606.55	402'400.00	319'324.40		
4010	Gewinnsteuern juristische Personen	342'177.60	398'700.00	308'353.60		
4010.01	Gewinnsteuern juristischer Personen	379'824.15	229'700.00	-31'175.40		
4010.41	Gemeindesteuerteilungen z.G.Gemeinde JP	31'779.90	210'000.00	216'597.75		
4010.51	Gemeindesteuerteilungen z.L.Gemeinde JP	-67'534.20	-42'700.00	-3'874.45		
4010.61	Pauschale Steueranrechnung JP	-1'892.25	1'700.00	-1'194.30		
4010.70	Rückstellungen Steuern JP			128'000.00		
4011	Kapitalsteuern juristische Personen	428.95	2'700.00	11'240.55		
4011.01	Kapitalsteuern juristischer Personen	227.50	800.00	7'019.75		
4011.41	Gemeindesteuerteilungen z.G. Gemeinde JP	457.90	1'500.00	4'248.85		
4011.51	Gemeindesteuerteilung z.L. Gemeinde JP	-256.45	400.00	-28.05		
4019	Übrige direkte Steuern juristische Personen	1'000.00	1'000.00	-269.75		
4019.01	Holdingssteuern	1'000.00	1'000.00	-269.75		
402	Übrige direkte Steuern	972'197.95	645'100.00	637'690.25		
4021	Grundsteuern	424'281.30	453'600.00	396'274.95		
4021.01	Liegenschaftssteuern	424'281.30	453'600.00	396'274.95		
4022	Vermögensgewinnsteuern	506'290.60	180'000.00	225'461.10		
4022.01	Grundstückgewinnsteuern	410'649.35	95'000.00	117'391.40		
4022.11	Sonderveranlagung	95'641.25	85'000.00	108'069.70		

Erfolgsrechnung

	Rechnung 2020		Budget 2020		Rechnung 2019	
	Aufwand	Ertrag	Aufwand	Ertrag	Aufwand	Ertrag
4024	Erbschafts- und Schenkungssteuern	3'796.90	1'000.00	1'000.00	4'553.65	4'553.65
4024.01	Anteil Erbschafts-/Schenkungssteuern	3'796.90	1'000.00	1'000.00	4'553.65	4'553.65
4029	Eingang abgeschriebene Steuern	37'829.15	10'500.00	10'500.00	11'400.55	11'400.55
4029.01	Eingang abgeschriebener Steuern	37'829.15	10'500.00	10'500.00	11'400.55	11'400.55
403	Besitz- und Aufwandsteuern	8'150.00	7'800.00	7'800.00	7'700.00	7'700.00
4033	Hundesteuer	8'150.00	7'800.00	7'800.00	7'700.00	7'700.00
4033.01	Hundetaxen	8'150.00	7'800.00	7'800.00	7'700.00	7'700.00
41	Regalien und Konzessionen	74'491.99	74'700.00	74'700.00	65'150.00	65'150.00
412	Konzessionen	74'491.99	74'700.00	74'700.00	65'150.00	65'150.00
4120	Konzessionen	74'491.99	74'700.00	74'700.00	65'150.00	65'150.00
4120.01	Konzessionen	74'491.99	200.00	200.00	150.00	150.00
4120.02	Elektra Fraubrunnen	74'491.99	74'500.00	74'500.00	65'000.00	65'000.00
42	Entgelte	2'490'034.55	1'834'670.00	1'834'670.00	2'229'366.53	2'229'366.53
420	Ersatzabgaben	128'692.10	130'600.00	130'600.00	126'493.00	126'493.00
4200	Ersatzabgaben	128'692.10	130'600.00	130'600.00	126'493.00	126'493.00
4200.01	Wehrdienstersatzabgaben	128'692.10	130'600.00	130'600.00	126'493.00	126'493.00
421	Gebühren für Amtshandlungen	53'296.71	56'100.00	56'100.00	51'372.14	51'372.14
4210	Gebühren für Amtshandlungen	53'296.71	56'100.00	56'100.00	51'372.14	51'372.14
4210.01	Gebühren Gemeindeverwaltung	21'918.81	28'100.00	28'100.00	27'666.04	27'666.04
4210.02	Gebühren Bauverwaltung	31'377.90	28'000.00	28'000.00	23'706.10	23'706.10
424	Benützungsgebühren u. Dienstleistungen	1'005'824.72	901'850.00	901'850.00	1'097'786.80	1'097'786.80
4240	Benützungsgebühren und Dienstleistungen	1'005'824.72	901'850.00	901'850.00	1'097'786.80	1'097'786.80
4240.01	Gebühren/Dienstleistungen	94'776.50	88'750.00	88'750.00	75'651.20	75'651.20
4240.02	Benützung Tageskarten	13'320.00	24'500.00	24'500.00	22'140.00	22'140.00
4240.04	Erschliessungsbeiträge				-24'891.00	-24'891.00
4240.11	Wasserbezug	100'474.78	95'200.00	95'200.00	97'695.95	97'695.95

Erfolgsrechnung

	Rechnung 2020		Budget 2020		Rechnung 2019	
	Aufwand	Ertrag	Aufwand	Ertrag	Aufwand	Ertrag
4240.13		877.95		900.00		877.95
4240.14	Brunnengelder					439.20
4240.21	Hydrantenbenützung	390.40		300.00		
4240.21	Abwasserverbrauch	378'327.45		316'500.00		506'191.80
4240.31	Abfallvolumengebühr	154'477.59		135'900.00		130'101.05
4240.32	Abfallgrundgebühr	60'055.95		60'300.00		78'498.15
4240.50	Anschlussgebühren W	42'678.40		52'000.00		47'294.20
4240.51	Anschlussgebühren AW	160'445.70		127'500.00		163'788.30
425	Erlös aus Verkäufen	5'431.80		6'300.00		5'649.00
4250	Verkäufe	5'431.80		6'300.00		5'649.00
4250.01	Verkaufserlöse	5'431.80		6'300.00		5'649.00
426	Rückerstattungen	1'296'609.22		739'700.00		947'945.59
4260	Rückerstattungen und Kostenbeteiligungen Dritter	1'296'609.22		739'700.00		947'945.59
4260.01	Rückerst./Einnahmen	574'936.30		296'100.00		343'637.42
4260.02	Rückerst. Berner, Krauchthal	120'842.00		98'000.00		222'427.25
4260.03	Rückerst. Berner, Bäriswil	9'261.65				4'140.00
4260.04	Rückerst. Berner, Mötswil	1'350.00		15'000.00		2'952.00
4260.11	Rückerst. übr. Kantone, Hindelbank	55'526.80		38'000.00		92'988.60
4260.12	Rückerst. übr. Kantone, Krauchthal	71'244.65		8'000.00		62'922.70
4260.13	Rückerst. übr. Kantone, Bäriswil					5'520.00
4260.14	Rückerst. übr. Kantone, Mötswil	171'172.70		30'000.00		55'205.55
4260.21	Rückerst. Ausländer, Hindelbank	103'395.30		170'000.00		97'598.75
4260.22	Rückerst. Ausländer, Krauchthal	18'179.30		27'000.00		5'975.15
4260.24	Rückerst. Ausländer, Mötswil			18'000.00		
4260.31	Rückerst. und Einnahmen	9'730.31		11'600.00		12'312.40
4260.41	Rückerst. Hindelbank	90'160.85		26'000.00		30'079.42
4260.42	Rückerst. Krauchthal	61'399.91		2'000.00		12'186.35
4260.43	Rückerst. Bäriswil	9'409.45				
427	Bussen	180.00		120.00		120.00
4270	Bussen	180.00		120.00		120.00
4270.01	Bussen	180.00		120.00		120.00
44	Finanzertrag	448'453.05		340'130.00		313'980.25
440	Zinsertrag	46'485.65		60'380.00		53'568.30

Erfolgsrechnung

	Rechnung 2020		Budget 2020		Rechnung 2019	
	Aufwand	Ertrag	Aufwand	Ertrag	Aufwand	Ertrag
4400						
Zinsen flüssige Mittel		544.55		6'000.00		3'466.70
Zinsen auf Bankkonti/Guthaben		544.55		6'000.00		3'466.70
4401						
Zinsen Forderungen und Kontokorrente		28'127.90		36'100.00		30'533.00
Verzugszinsen		28'127.90		36'100.00		30'533.00
4402						
Zinsen kurzfristige Finanzanlagen		17'073.20		15'050.00		15'642.60
Zinsen kurzfristige Finanzanlagen		17'073.20		15'050.00		15'642.60
4409						
Übrige Zinsen von Finanzvermögen		740.00		3'230.00		3'926.00
Int. Verrechnung Zinsen				10.00		186.00
Int. Verrechnung Zinsen		90.00		120.00		570.00
Int. Verrechnung Zinsen		650.00		3'100.00		3'110.00
Int. Verrechnung Zinsen						60.00
441						
Realisierte Gewinne FV		69'824.10		69'700.00		2'000.00
4411						
Gewinn aus Verkäufen von Sachanlagen FV		69'824.10		69'700.00		2'000.00
realisierte Buchgewinne		200.00				2'000.00
Gewinn aus Verkäufen LS FV		69'624.10		69'700.00		
443						
Liegenschaftenertrag FV		104'635.70		103'550.00		103'677.55
4430						
Pacht- und Mietzinse Liegenschaften FV		104'635.70		103'550.00		103'677.55
Baurechtszinsen FV		85'290.80		85'200.00		85'282.65
Pachtzinsen FV		19'344.90		18'350.00		18'394.90
444						
Wertberichtigungen Anlagen FV		114'070.00				30'414.00
4440						
Marktwertanpassungen Wertschriften		114'070.00				10'800.00
Marktwertanpassungen Anlagen FV		114'070.00				10'800.00
4443						
Marktwertanpassungen Liegenschaften						19'614.00
Marktwertanpassung LS						19'614.00
446						
Finanzertrag von öffentlichen Unternehmungen		33'628.00		33'000.00		33'456.00
4461						
Öff. Unternehmen d.Kantone m.öff.rechtl.Rechtsform		33'628.00		33'000.00		33'456.00
Beiträge Gebäudeversicherung		33'628.00		33'000.00		33'456.00

Erfolgsrechnung

	Rechnung 2020		Budget 2020		Rechnung 2019	
	Aufwand	Ertrag	Aufwand	Ertrag	Aufwand	Ertrag
447	Liegenschaftenertrag VV	79'809.60	73'500.00	90'864.40		
4470	Pacht- und Mietzinse Liegenschaften VV	79'809.60	73'500.00	90'864.40		
4470.01	Liegenschaftsertrag	79'809.60	72'500.00	89'864.40		
4470.02	Pachtzins Wald		1'000.00	1'000.00		
45	Entnahmen Fonds/Spez.finanzierungen	71'744.97	41'600.00	71'379.25		
450	Entnahmen aus Fonds/SF im FK	2'400.00	5'000.00	12'143.20		
4502	Entnahmen aus Legaten und Stiftungen	2'400.00	5'000.00	12'143.20		
4502.01	Entnahme aus Fonds Vormundschaft	2'400.00	5'000.00	12'143.20		
451	Entnahmen aus Fonds/SF im EK	69'344.97	36'600.00	59'236.05		
4510	Entnahmen aus Spezialfinanzierungen d.EK	69'344.97	36'600.00	59'236.05		
4510.11	Entnahme aus Spezialfinanzierung	15'691.37	15'750.00	34'765.40		
4510.21	Entnahme aus Spezialfinanzierung	53'653.60	20'850.00	24'470.65		
46	Transferertrag	4'039'074.44	4'672'720.00	4'300'645.70		
460	Ertragsanteile	24'792.90				
4600	Anteil an Bundeserträgen	24'792.90				
4600.01	Anteil an Bundeserträgen	24'792.90				
461	Entschädigungen von Gemeinwesen	3'361'265.74	4'061'070.00	2'187'079.70		
4611	Entsch. von Kantonen u. Konkordaten	2'324'466.10	2'940'290.00	1'085'058.85		
4611.01	Entschädigung Steuerverwaltung	2'527.00	2'300.00	2'279.00		
4611.02	Entschädigung Kanton	747'655.35	803'400.00	806'462.50		
4611.03	Entschädigung Kanton Betreuungsgutscheine	70'660.90				
4611.04	Entschädigung Kanton SH	1'503'622.85	2'134'590.00	276'317.35		
4612	Entsch.v.Gemeinden u.Gde.verbänden	1'036'799.64	1'120'780.00	1'102'020.85		
4612.01	Entschädigungen Gemeinden	916'818.00	986'150.00	999'847.20		
4612.11	Interne Verrechnungen Dienstleistungen	119'981.64	134'180.00	101'441.00		
4612.31	Interne Verrechnung Tierkörperstammstelle		450.00	732.65		

Erfolgsrechnung

	Rechnung 2020		Budget 2020		Rechnung 2019	
	Aufwand	Ertrag	Aufwand	Ertrag	Aufwand	Ertrag
462	Finanz- und Lastenausgleich	242'272.00	233'000.00	1'812'129.05		
4621	Finanz- u. Lastenausgl. v. Kantonen u. Konkordaten	29'954.00	29'000.00	1'659'199.05		
4621.01	Vorausleistungen der Gemeinde			1'628'789.05		
4621.61	Zuschuss soziodemografische Lasten	29'954.00	29'000.00	30'410.00		
4622	Finanz-u. Lastenausgl. v. Gde. u. Gde. verbänden	212'318.00	204'000.00	152'930.00		
4622.71	Zuschuss Disparitätenabbau	212'318.00	204'000.00	152'930.00		
463	Beiträge von Gemeinwesen und Dritten	409'802.85	376'150.00	299'106.85		
4631	Beiträge von Kantonen u. Konkordaten	119'257.15	100'200.00	43'553.50		
4631.01	Beiträge des Kantons	54'257.15	24'500.00	43'553.50		
4631.02	Kantonsbeiträge		10'700.00			
4631.90	Fusionsabklarungsbeitrag Mötschwil	65'000.00	65'000.00			
4632	Beiträge von Gemeinden u. Gde. verbänden	290'460.10	275'950.00	255'553.35		
4632.01	Beiträge Gemeinden/Gemeindeverbände	243'030.20	274'150.00	228'708.80		
4632.21	Rückerst. Gde.verband ARA	45'614.90		25'044.55		
4632.31	Beiträge von Gemeinden	1'815.00	1'800.00	1'800.00		
4634	Beiträge von öffentl. Unternehmungen	85.60				
463401	Beiträge öff. Unternehmen	85.60				
469	Übriger Transferertrag	940.95	2'500.00	2'330.10		
4699	Rückverteilungen	940.95	2'500.00	2'330.10		
4699.10	Rückverteilung CO2	940.95	2'500.00	2'330.10		
48	Ausserordentlicher Ertrag	295'262.00	307'600.00	97'740.00		
489	Entnahmen aus dem Eigenkapital	295'262.00	307'600.00	97'740.00		
4893	Entnahmen aus Vorfinanzierungen des EK	293'974.00	307'600.00	97'740.00		
4893.02	Entnahme aus Vorfinanzierungen	293'974.00	307'600.00	97'740.00		
4896	Entnahmen aus Neubewertungsreserven	1'288.00				
4896.01	Entnahme aus Neubewertungsreserve	1'288.00				
49	Interne Verrechnungen	95'494.00	109'740.00	100'100.00		

Erfolgsrechnung

	Rechnung 2020		Budget 2020		Rechnung 2019	
	Aufwand	Ertrag	Aufwand	Ertrag	Aufwand	Ertrag
491	Dienstleistungen	60'294.00	74'540.00		64'900.00	64'900.00
4910	Int. Verr. von Dienstleistungen	60'294.00	74'540.00		64'900.00	64'900.00
4910.01	Interne Verrechnungen	60'294.00	74'540.00			
492	Pacht, Mieten, Benützungskosten	35'200.00	35'200.00		35'200.00	35'200.00
4920	Int. Verr. von Pacht, Mieten, Benützungsk.	35'200.00	35'200.00		35'200.00	35'200.00
4920.01	Interne Verrechnungen	35'200.00	35'200.00			
9	Abschlusskonten	133'506.10	380.00	23'390.00	321'406.77	17'017.30
90	Abschluss Erfolgsrechnung	133'506.10	380.00	23'390.00	321'406.77	17'017.30
900	Abschluss Erfolgsrechnung	133'506.10	380.00	23'390.00	321'406.77	17'017.30
9001	Aufwandüberschuss					17'017.30
900101	Aufwandüberschuss					17'017.30
9010	Abschluss SF/Fonds im EK - Ertragsüberschuss	133'506.10	380.00		321'406.77	
9010.11	Ertragsüberschuss SF Wasser	9'241.80	380.00		7'950.85	
9010.21	Ertragsüberschuss SF Abwasser	124'264.30			311'203.50	
9010.31	Ertragsüberschuss SF Abfall				2'252.42	
9011	Abschluss SF/Fonds im FK - Aufwandüberschuss			23'390.00		
9011.21	Aufwandüberschuss SF Abwasser	6'465.31		6'750.00		
9011.31	Aufwandüberschuss SF Abfall	6'465.31		16'640.00		
5	Investitionsrechnung	1'782'765.30	1'915'000.00	1'915'000.00	1'032'346.45	1'032'346.45
50	Investitionsausgaben	1'782'765.30	1'915'000.00		1'032'346.45	
503	Sachanlagen	1'770'018.40	1'835'000.00		508'071.80	
	Übriger Tiefbau	860'571.95	635'000.00		75'796.10	
5031	Tiefbauten Wasserversorgung	780'203.15	505'000.00		17'899.15	
5031.01	Tiefbauten Wasserversorgung	1'161.85				
5031.11	Wasserversorgung	779'041.30	505'000.00		17'899.15	

Erfolgsrechnung

	Rechnung 2020		Budget 2020		Rechnung 2019	
	Aufwand	Ertrag	Aufwand	Ertrag	Aufwand	Ertrag
5032 Tiefbauten Abwasserentsorgung	80'368.80		130'000.00		57'896.95	
5032.21 Abwasserentsorgung	79'869.70		80'000.00		51'124.40	
5032.22 GEP Massnahmen	499.10		50'000.00		6'772.55	
504 Hochbauten	909'446.45		1'200'000.00		341'753.25	
5040 Hochbauten	909'446.45		1'200'000.00		341'753.25	
5040.03 Primarschulanlagen	417'791.50		600'000.00		43'158.65	
5040.05 Oberstufenzentrum	474'400.75		600'000.00		173'887.25	
5040.08 Mehrzweckgebäude	1'192.85				47'492.20	
5040.10 Hochbauten Gemeinde	12'924.00					
5040.31 Hochbauten Abfall	3'137.35				77'215.15	
506 Mobilien					90'522.45	
5060 Mobilien					90'522.45	
5060.01 Mobilien					90'522.45	
52 Immaterielle Anlagen	12'746.90		80'000.00		48'722.70	
529 Übrige immaterielle Anlagen	12'746.90		80'000.00		48'722.70	
5290 Übrige immaterielle Anlagen	12'746.90		80'000.00		48'722.70	
5290.01 Übrige immaterielle Anlagen	12'746.90		80'000.00		48'722.70	
59 Übertrag an Bilanz					475'551.95	
590 Passivierungen					475'551.95	
5900 Passivierte Einnahmen					475'551.95	
5900.01 Passivierte Einnahmen					475'551.95	
6 Investitionseinnahmen		1'782'765.30		1'915'000.00		1'032'346.45
63 Investitionsbeiträge f.eigene Rechnung						475'500.00
631 Kantone und Konkordate						475'500.00
6310 Investitionsbeiträge von Kantonen u.Konkordaten						475'500.00

Erfolgsrechnung

	Rechnung 2020		Budget 2020		Rechnung 2019		
	Aufwand	Ertrag	Aufwand	Ertrag	Aufwand	Ertrag	
6310.01	Investitionsbeiträge von Kantonen und Konkordaten						475'500.00
69	Übertrag an Bilanz	1'782'765.30	1'915'000.00	1'915'000.00	556'846.45	556'846.45	
690	Aktivierungen	1'782'765.30	1'915'000.00	1'915'000.00	556'846.45	556'846.45	
6900	Aktivierte Ausgaben	1'782'765.30	1'915'000.00	1'915'000.00	556'846.45	556'846.45	
6900.01	Aktivierte Ausgaben	1'782'765.30	1'915'000.00	1'915'000.00	556'846.45	556'846.45	

Investitionsrechnung

	Rechnung 2020		Budget 2020		Rechnung 2019	
	Ausgaben	Einnahmen	Ausgaben	Einnahmen	Ausgaben	Einnahmen
0	INVESTITIONSRECHNUNG					
		1'782'765.30	1'915'000.00	1'915'000.00	1'032'346.45	1'032'346.45
1	Öffentliche Ordnung und Sicherheit, Verteidigung					
	Nettoaussagen				90'522.45	90'522.45
15	Feuerwehr					
	Nettoaussagen				45'880.00	45'880.00
150	Feuerwehr					
	Nettoaussagen				45'880.00	45'880.00
1506	Regionale Feuerwehrorganisation					
5060.02	Motorspritze				45'880.00	45'880.00
16	Verteidigung					
	Nettoaussagen				44'642.45	45'880.00
161	Militärische Verteidigung					
	Nettoergebnis					44'642.45
	Nettoaussagen					44'642.45
1610	Militärische Verteidigung					
5060.01	Schiessanlage - Sanierung Kugelfangsystem				44'642.45	44'642.45
2	Bildung					
	Nettoaussagen	906'309.10	1'200'000.00	1'200'000.00	264'538.10	304'000.00
	Nettoeinnahmen				39'461.90	
21	Obligatorische Schule					
	Nettoaussagen	906'309.10	1'200'000.00	1'200'000.00	264'538.10	304'000.00
	Nettoeinnahmen				39'461.90	
217	Schulliegenschaften					
	Nettoergebnis	906'309.10		1'200'000.00	39'461.90	
	Nettoaussagen	906'309.10		1'200'000.00		
	Nettoeinnahmen				39'461.90	

Investitionsrechnung

	Rechnung 2020		Budget 2020		Rechnung 2019	
	Ausgaben	Einnahmen	Ausgaben	Einnahmen	Ausgaben	Einnahmen
2170 Anlagen Schulliegenschaften	378'560.35		600'000.00		43'158.65	
5040.04 Neubau KG Eiche					-2'105.70	
5040.06 Schliessanlage Schulhäuser	54'808.20				45'264.35	
5040.08 Neubau Doppelkindergarten	323'752.15		600'000.00			
2171 Anlagen Oberstufenzentrum	527'748.75		600'000.00		173'887.25	
5040.14 Schulküche - Umnutzung in Schulzimmer					173'887.25	
5040.15 OS: Sanierung Sportplatz	527'748.75		600'000.00			
2172 Anlagen Turnhallen/Aula					47'492.20	304'000.00
5040.13 Mehrzweckgebäude - Neubau					47'492.20	304'000.00
7 Umweltschutz und Raumordnung	876'456.20	876'456.20	715'000.00	715'000.00	201'733.95	171'500.00
Nettoaussgaben						30'233.95
71 Wasserversorgung	780'203.15	780'203.15	505'000.00	505'000.00	17'899.15	
Nettoaussgaben						
710 Wasserversorgung	780'203.15		505'000.00		17'899.15	
Nettoergebnis		780'203.15		505'000.00		17'899.15
Nettoaussgaben		780'203.15		505'000.00		17'899.15
7101 Wasserversorgung (Gemeindebetrieb)	780'203.15		505'000.00		17'899.15	
5031.15 Moosweg - Sanierung WL	644'703.35		405'000.00		2'814.00	
5031.19 WL Dorfstrasse (Hefe - Münchringenstrasse)					10'437.60	
5031.20 Münchringenstrasse - Erneuerung WL	60'002.35		100'000.00		4'647.55	
5031.22 WL alte Bahnhofstrasse/Holzühleweg	75'497.45					
72 Abwasserentsorgung	80'368.80	80'368.80	130'000.00	130'000.00	57'896.95	171'500.00
Nettoaussgaben		80'368.80		130'000.00		17'899.15
Nettoeinnahmen					113'603.05	
720 Abwasserentsorgung	80'368.80		130'000.00		57'896.95	171'500.00
Nettoergebnis		80'368.80		130'000.00		113'603.05
Nettoaussgaben		80'368.80		130'000.00		
7201 Abwasserentsorgung (Gemeindebetrieb)	80'368.80		130'000.00		57'896.95	171'500.00
Nettoergebnis		80'368.80		130'000.00		113'603.05
Nettoaussgaben		80'368.80		130'000.00		

Investitionsrechnung

	Rechnung 2020		Budget 2020		Rechnung 2019	
	Ausgaben	Einnahmen	Ausgaben	Einnahmen	Ausgaben	Einnahmen
5032.22	499.10		50'000.00		6'772.55	171'500.00
5032.23					1'206.00	
5032.24	4'332.55				45'063.85	
5032.25	75'537.15		80'000.00		4'854.55	
73	3'137.35				77'215.15	
Nettoausgaben		3'137.35				
730	3'137.35				77'215.15	
Nettoergebnis		3'137.35				77'215.15
Nettoausgaben		3'137.35				77'215.15
7301	3'137.35				77'215.15	
5040.31	3'137.35				77'215.15	
Nettoergebnis		3'137.35				77'215.15
Nettoausgaben		3'137.35				77'215.15
79	12'746.90		80'000.00		48'722.70	
Nettoausgaben		12'746.90	80'000.00			
790	12'746.90		80'000.00		48'722.70	
Nettoergebnis		12'746.90				48'722.70
Nettoausgaben		12'746.90				48'722.70
7900	12'746.90		80'000.00		48'722.70	
5290.01	12'746.90		80'000.00		48'722.70	
Nettoergebnis		12'746.90				48'722.70
Nettoausgaben		12'746.90				48'722.70
9	1'782'765.30		1'915'000.00		475'551.95	556'846.45
Nettoergebnis		1'782'765.30	1'915'000.00		81'294.50	
Nettoausgaben		1'782'765.30				556'846.45
Nettoergebnis		1'782'765.30				556'846.45
Nettoausgaben		1'782'765.30				48'722.70
Nettoergebnis		1'782'765.30				556'846.45
Nettoausgaben		1'782'765.30				48'722.70
999	1'782'765.30		1'915'000.00		475'551.95	556'846.45
Nettoergebnis		1'782'765.30	1'915'000.00		81'294.50	
Nettoausgaben		1'782'765.30				556'846.45
Nettoergebnis		1'782'765.30				556'846.45
Nettoausgaben		1'782'765.30				48'722.70
9990	1'782'765.30		1'915'000.00		475'551.95	556'846.45
Nettoergebnis		1'782'765.30	1'915'000.00		81'294.50	
Nettoausgaben		1'782'765.30				556'846.45
Nettoergebnis		1'782'765.30				556'846.45
Nettoausgaben		1'782'765.30				48'722.70

Investitionsrechnung

	Rechnung 2020		Budget 2020		Rechnung 2019	
	Ausgaben	Einnahmen	Ausgaben	Einnahmen	Ausgaben	Einnahmen
5900.01 Passivierte Einnahmen						
6900.01 Aktivierte Ausgaben	1'782'765.30			1'915'000.00	475'551.95	556'846.45

Investitionsrechnung

	Rechnung 2020		Budget 2020		Rechnung 2019	
	Ausgaben	Einnahmen	Ausgaben	Einnahmen	Ausgaben	Einnahmen
Investitionsrechnung	1'782'765.30	1'782'765.30	1'915'000.00	1'915'000.00	1'032'346.45	1'032'346.45
Investitionsausgaben	1'782'765.30		1'915'000.00		1'032'346.45	
50 Sachanlagen	1'770'018.40		1'835'000.00		508'071.80	
5031 Tiefbauten Wasserversorgung	780'203.15		505'000.00		17'899.15	
5031.01 Tiefbauten Wasserversorgung	1'161.85					
5031.11 Wasserversorgung	779'041.30		505'000.00		17'899.15	
5032 Tiefbauten Abwasserentsorgung	80'368.80		130'000.00		57'896.95	
5032.21 Abwasserentsorgung	79'869.70		80'000.00		51'124.40	
5032.22 GEP Massnahmen	499.10		50'000.00		6'772.55	
5040 Hochbauten	909'446.45		1'200'000.00		341'753.25	
5040.03 Primarschulanlagen	417'791.50		600'000.00		43'158.65	
5040.05 Oberstufenzentrum	474'400.75		600'000.00		173'887.25	
5040.08 Mehrzweckgebäude	1'192.85				47'492.20	
5040.10 Hochbauten Gemeinde	12'924.00					
5040.31 Hochbauten Abfall	3'137.35				77'215.15	
5060 Mobilien					90'522.45	
5060.01 Mobilien					90'522.45	
52 Immaterielle Anlagen	12'746.90		80'000.00		48'722.70	
5290 Übrige immaterielle Anlagen	12'746.90		80'000.00		48'722.70	
5290.01 Übrige immaterielle Anlagen	12'746.90		80'000.00		48'722.70	
59 Übertrag an Bilanz					475'551.95	
5900 Passivierte Einnahmen					475'551.95	
5900.01 Passivierte Einnahmen					475'551.95	
Investitionseinnahmen		1'782'765.30		1'915'000.00		1'032'346.45
63 Investitionsbeiträge f.eigene Rechnung						475'500.00
6310 Investitionsbeiträge von Kantonen u. Konkordaten						475'500.00

Investitionsrechnung

		Rechnung 2020		Budget 2020		Rechnung 2019	
		Ausgaben	Einnahmen	Ausgaben	Einnahmen	Ausgaben	Einnahmen
6310.01	Investitionsbeiträge von Kantonen und Konkordaten						475'500.00
69	Übertrag an Bilanz		1'782'765.30		1'915'000.00		556'846.45
6900	Aktivierete Ausgaben		1'782'765.30		1'915'000.00		556'846.45
6900.01	Aktivierete Ausgaben		1'782'765.30		1'915'000.00		556'846.45
	Nettoinvestitionen	1'782'765.30		1'915'000.00		81'294.50	